

BBVA Tracker Consumo

Colombia

Actualización semanal

Actualización 22 de Octubre 2020
(datos a 20-10-2020)

01

El consumo continúa
recuperándose en
octubre

Seguimiento consumo privado

Mensajes principales

- En lo corrido de octubre, **el consumo tiene una mejora de 2,8pp** respecto a septiembre y se ubica ligeramente por debajo de cero.
- **Continúa la recuperación del sector de restaurantes** aunque aún muestra caídas en términos anuales superiores al 20%.
- El **gasto en vestuario se recupera 12pp** en lo corrido de octubre frente a lo registrado en septiembre y se acerca a terreno positivo.
- En octubre, **se acelera el gasto realizado con tarjeta de crédito**. Los retiros de efectivo se solo se recuperan 1pp frente al mes pasado.
- Gasto en **tiendas por departamento pierde participación en el gasto total** que es ganada por gasto en vestuario, restaurantes y aerolíneas.
- **Barranquilla, Pereira y Cali se mantienen en terreno positivo** en lo corrido de octubre mientras Cartagena y Bogotá son las ciudades con peor desempeño.
- El **gasto en restaurantes ya se ubica en terreno positivo en Pereira y Cali**. Bogotá y Cartagena son las ciudades más rezagadas en el sector.
- El **consumo de combustible** permanece **rezagado en la capital del país** aunque tiene un mejor comportamiento en Barranquilla y Cartagena.
- La **recuperación del consumo** en octubre es **más evidente en departamentos turísticos** como San Andrés, Bolívar y Cesar.

Seguimiento consumo privado

En lo corrido de octubre, el consumo tiene una mejora de 2,8pp respecto a septiembre y se ubica ligeramente por debajo de cero

INDICADOR COMPRAS TOTALES Y POR TIPO*

(Variación anual diaria y promedio 7 días, %)

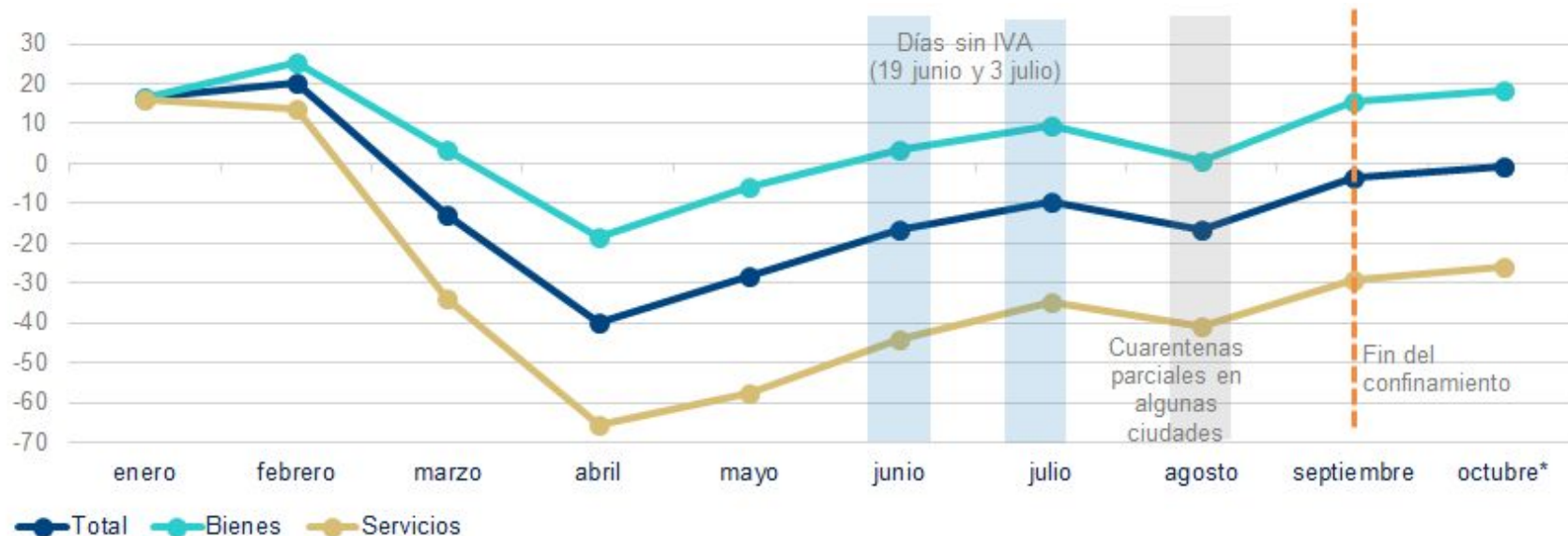

*Datos a 20 de octubre

Fuente: BBVA Research con datos de BBVA

Seguimiento consumo privado

En la tercera semana de octubre, el consumo de bienes se incrementa mientras el de servicios de mantiene estable

INDICADOR COMPRAS TOTALES Y POR TIPO*

(Variación anual diaria y promedio 7 días, %)

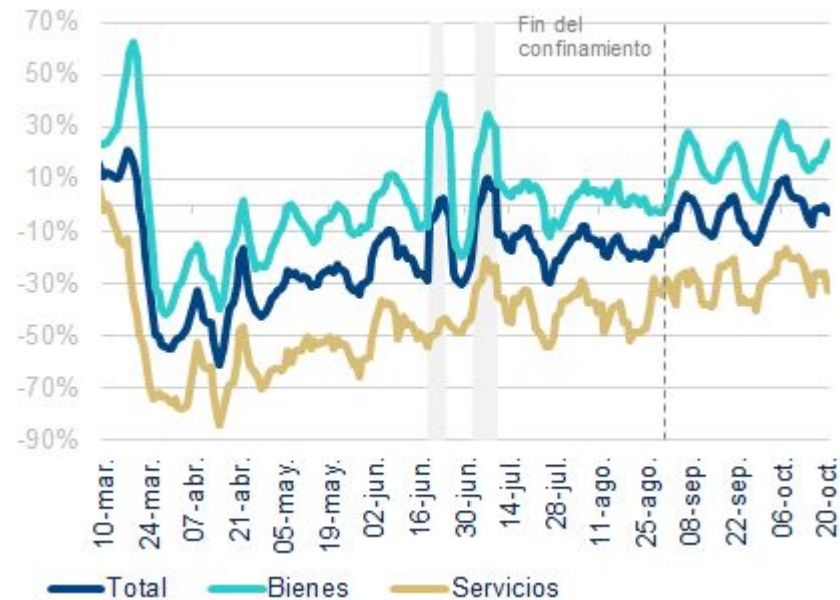
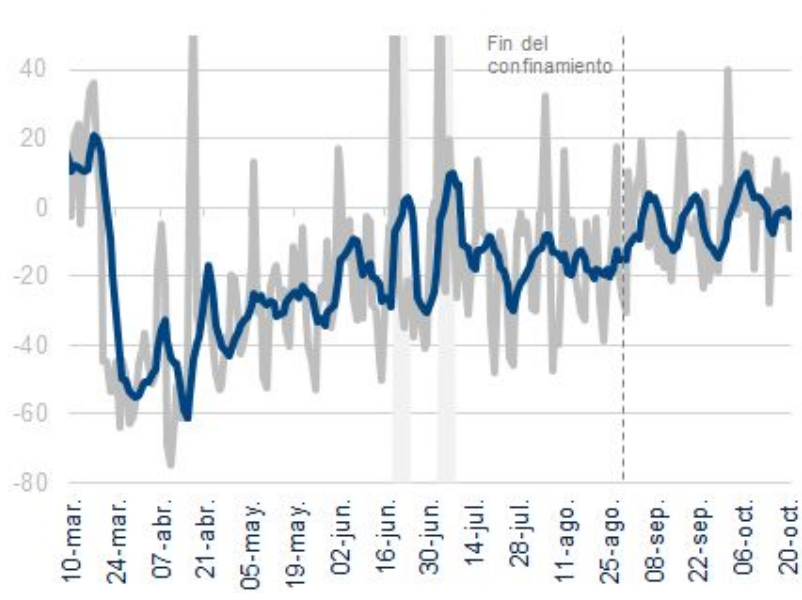

*Sombreado semana día sin IVA

Fuente: BBVA Research con datos de BBVA

02

Combustible, vestuario y restaurantes son los sectores que lideran la recuperación

Desagregación sectorial del indicador BBVA

Gasto en droguerías permanece estable con crecimientos superiores al 20%. Gasto en tiendas por depto se acelera en los últimos días

TIENDAS POR DEPARTAMENTO Y DE ALIMENTACIÓN 🏪

(Variación anual diaria y promedio 7 días, %)

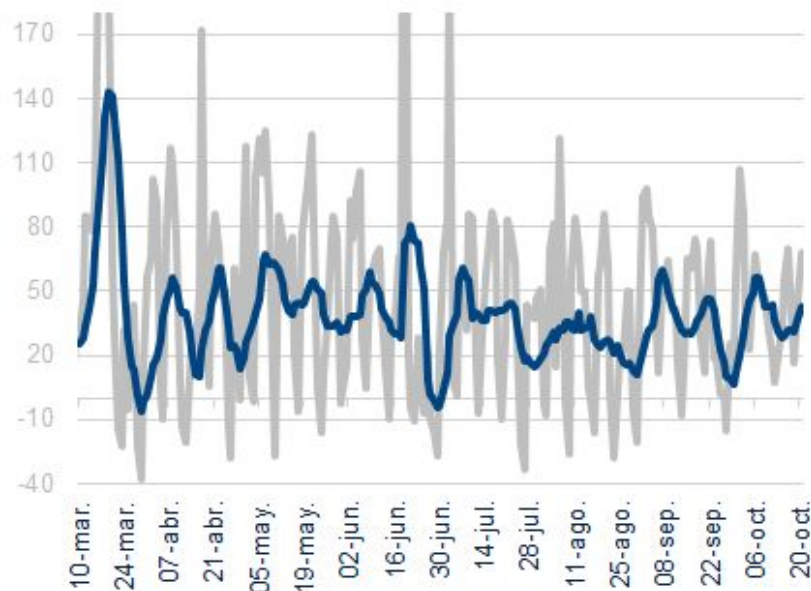

DROGUERÍAS +

(Variación anual diaria y promedio 7 días, %)

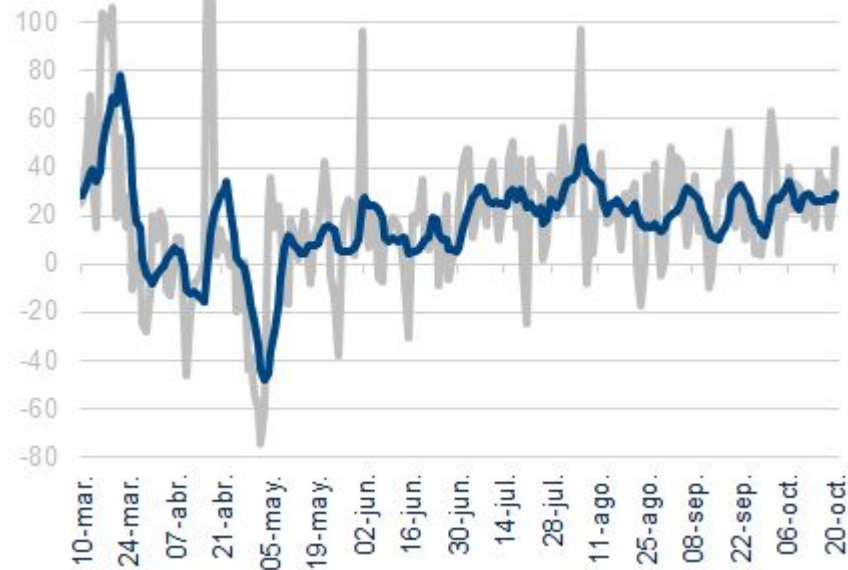

Desagregación sectorial del indicador BBVA

Continúa la recuperación del sector de restaurantes aunque aún muestra caídas en términos anuales superiores al 20%

RESTAURANTES 🍴

(Variación anual diaria y promedio 7 días, %)

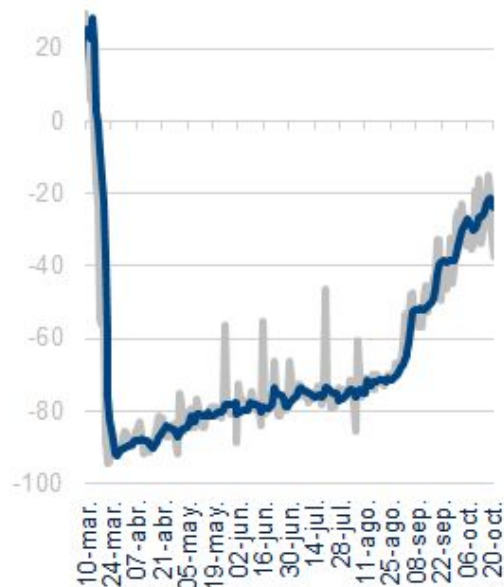

ESTACIONES DE SERVICIO 🚗

(Variación anual diaria y promedio 7 días, %)

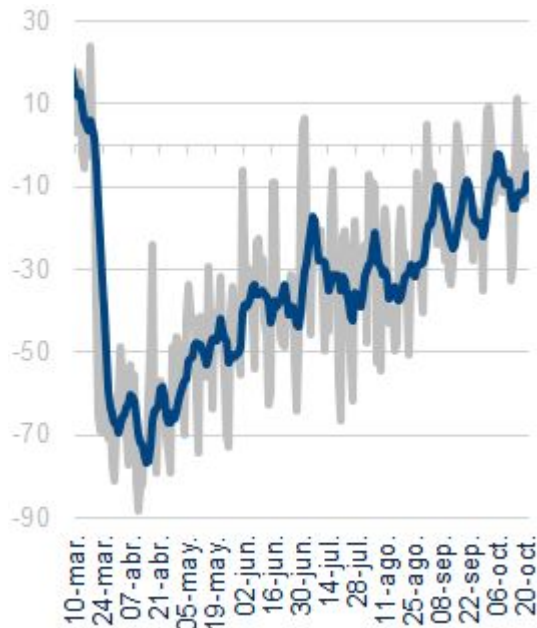

TRANSPORTE 🚆

(Variación anual diaria y promedio 7 días, %)

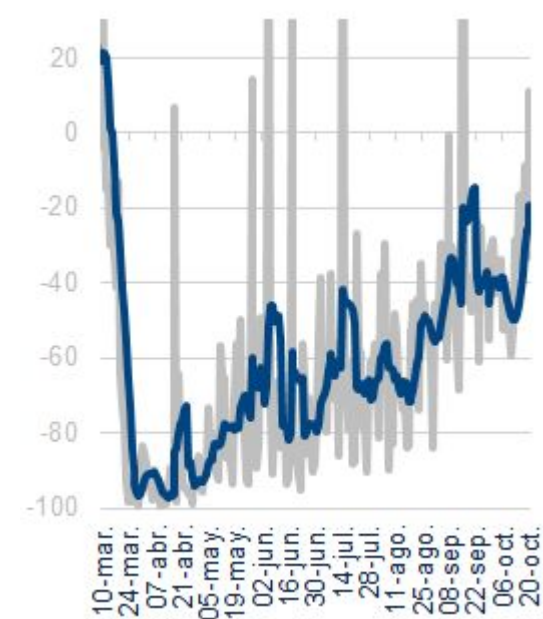

Desagregación sectorial del indicador BBVA

Gasto en aerolíneas pierde dinamismo en los últimos días. Gasto en hoteles continúa su recuperación alcanzando un nuevo máximo

AEROLÍNEAS ✈️

(Variación anual diaria y promedio 7 días, %)

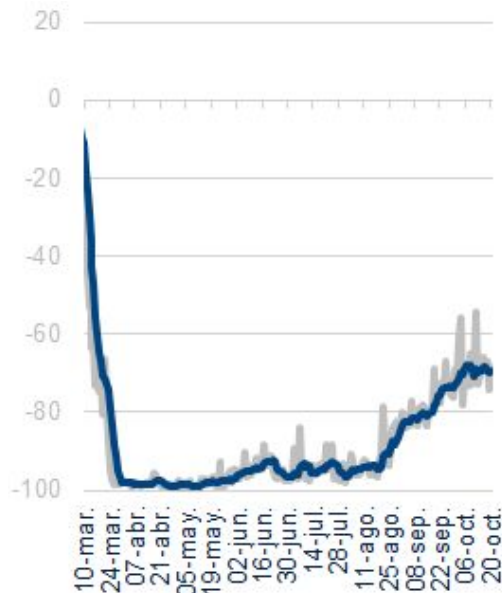

ENTRETENIMIENTO 🎭

(Variación anual diaria y promedio 7 días, %)

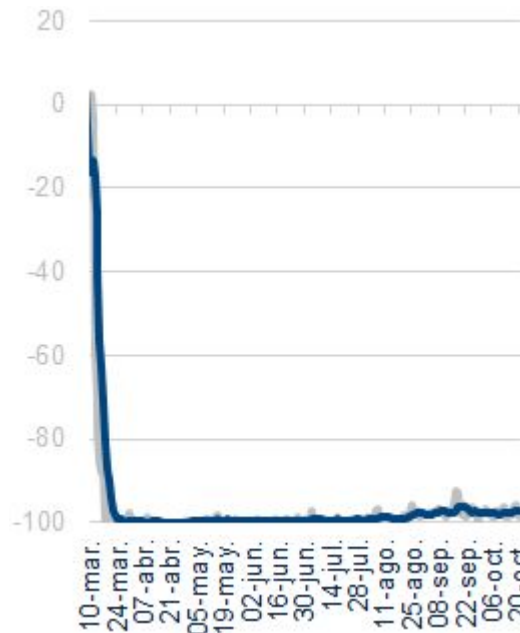

HOTELES 🏨

(Variación anual diaria y promedio 7 días, %)

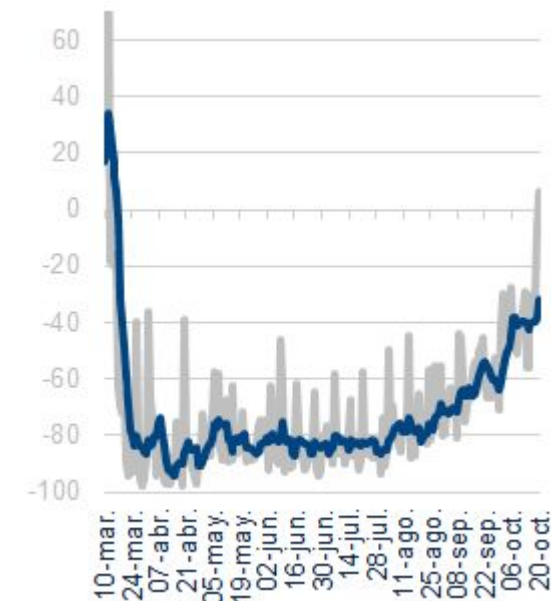

Desagregación sectorial del indicador BBVA

El gasto en vestuario se recupera 12pp en lo corrido de octubre frente a lo registrado en septiembre y se acerca a terreno positivo

VESTUARIO 🛍️

(Variación anual diaria y promedio 7 días, %)

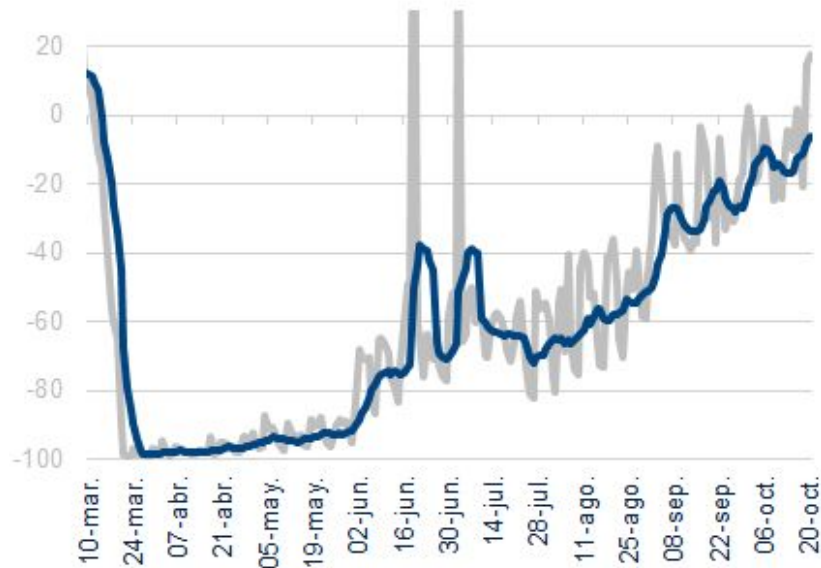

E-COMMERCE 📶

(Variación anual diaria promedio 7 días, %)

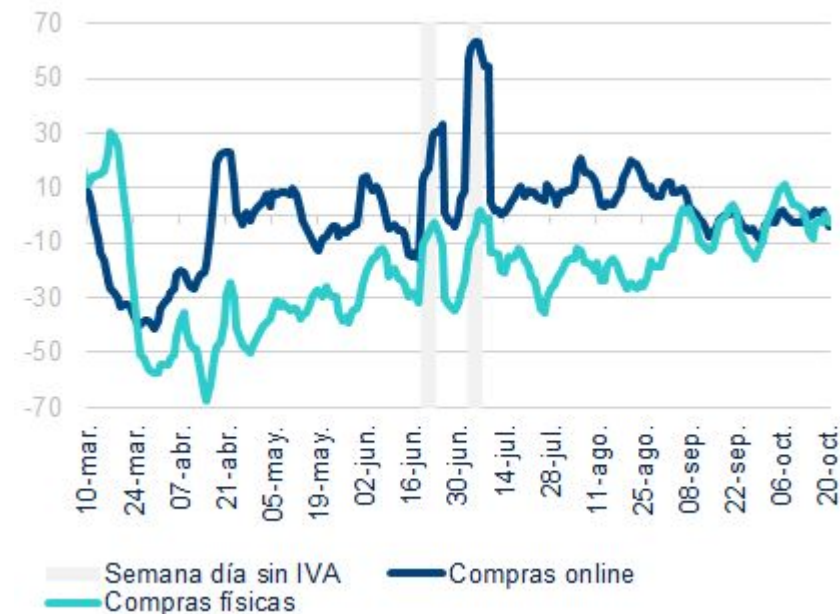

Desagregación sectorial del indicador BBVA

En octubre, se acelera el gasto realizado con tarjeta de crédito. Los retiros de efectivo solo se recuperan 1pp frente al mes pasado

RETIROS Y AVANCES DE EFECTIVO EN CAJEROS BBVA

(Variación anual diaria y promedio 7 días, %)

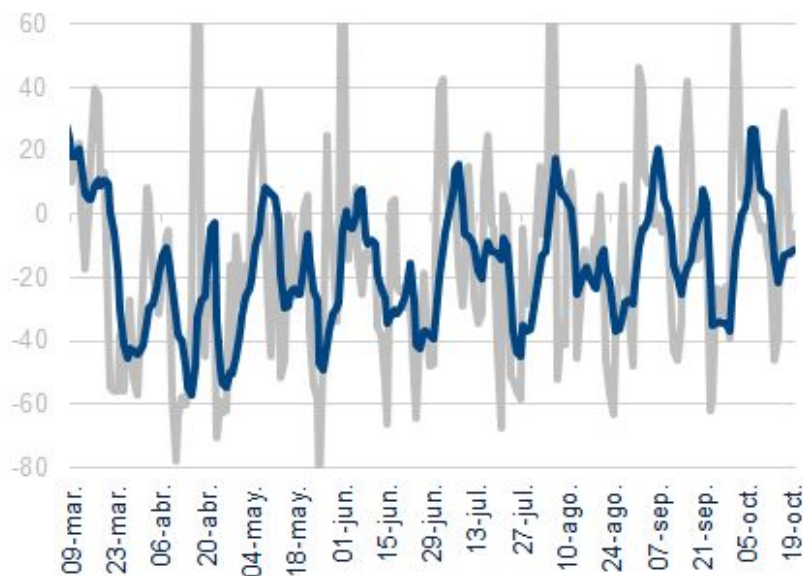

COMPRAS TOTALES SEGÚN TIPO DE TARJETA

(Variación anual diaria y promedio 7 días, %)



Desagregación sectorial del indicador BBVA

Gasto en tiendas por departamento pierde participación en el gasto total que es ganada por gasto en vestuario, restaurantes y aerolíneas

POCKET SHARE: DISTRIBUCIÓN DEL GASTO DE LOS HOGARES POR SECTOR

(Participación en el gasto total, %)

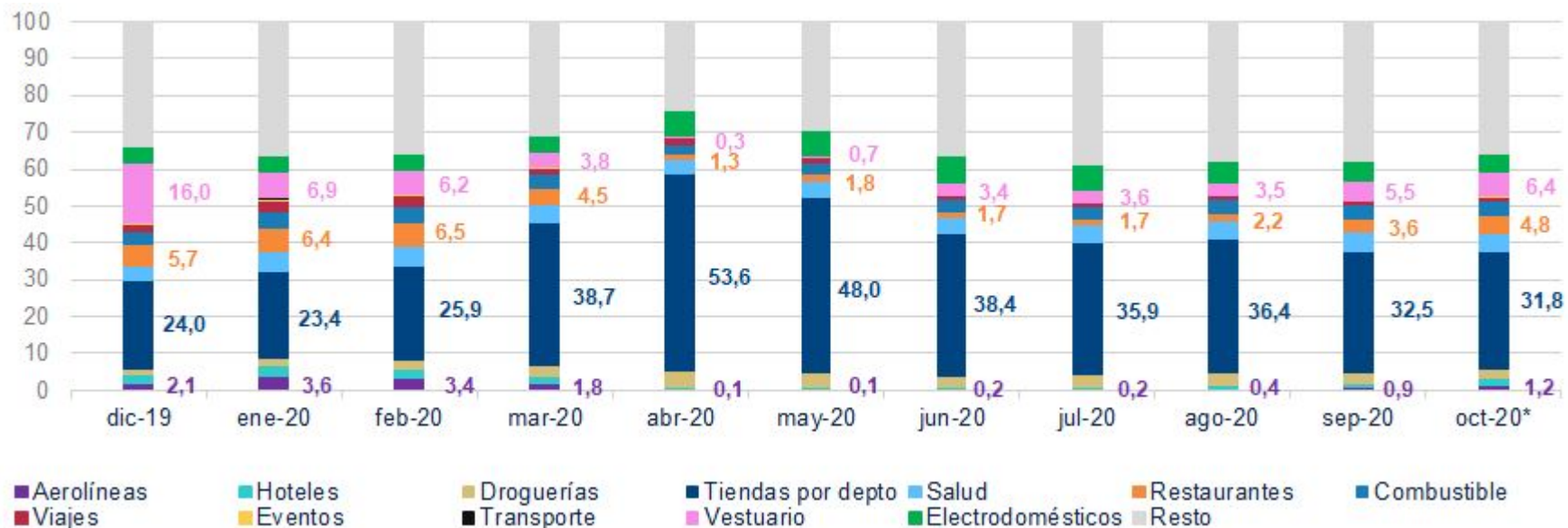

*Datos a 20 de octubre

Fuente: BBVA Research con datos de BBVA

03

El consumo en algunas ciudades ya supera el nivel observado hace un año

Desagregación regional del indicador BBVA

Barranquilla, Pereira y Cali se mantienen en terreno positivo en lo corrido de octubre mientras Cartagena y Bogotá son las ciudades con peor desempeño

INDICADOR COMPRAS TOTALES POR CIUDAD

(Variación anual, %)

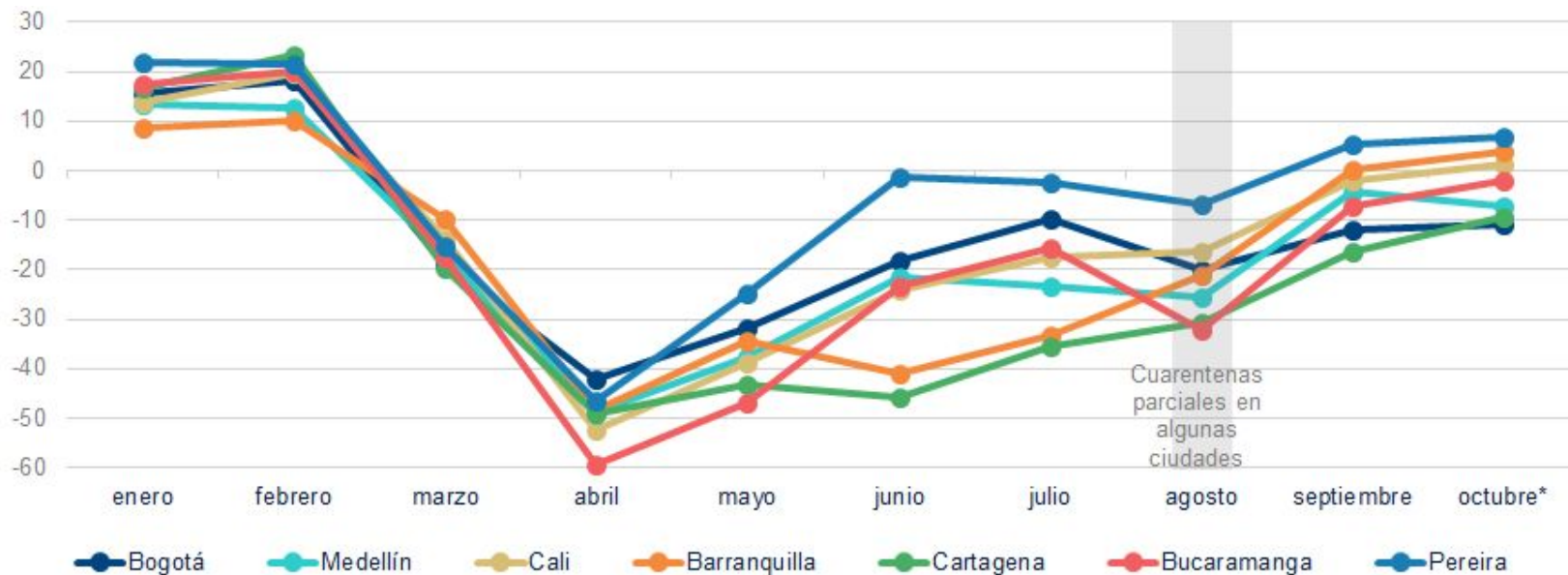

*Datos a 20 de octubre

Fuente: BBVA Research con datos de BBVA

Desagregación regional del indicador BBVA

Repunta el gasto en vestuario en la mayoría de ciudades pero con mayor fuerza en Pereira y Bucaramanga

INDICADOR VESTUARIO POR CIUDAD

(Variación anual promedio 7 días, %)

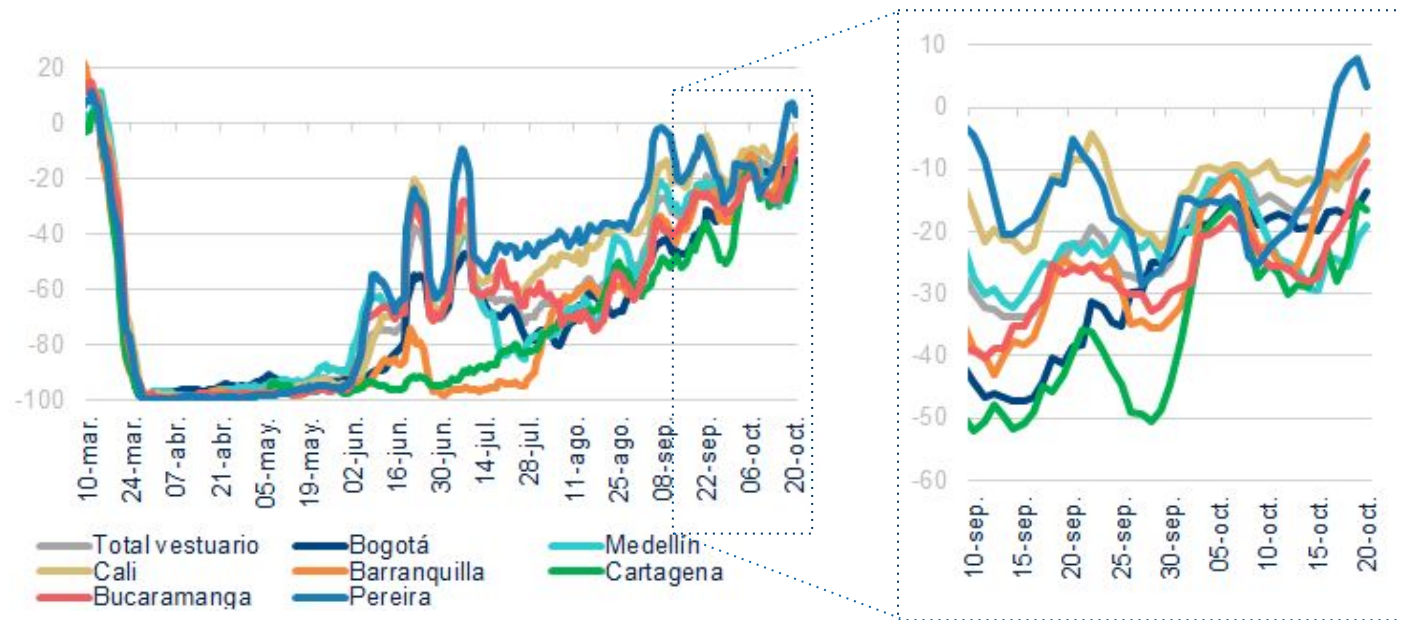

En octubre, se observa un **deterioro mayor de este sector en Cartagena y Medellín.**

Desagregación regional del indicador BBVA

El consumo de combustible permanece rezagado en la capital del país aunque tiene un mejor comportamiento en Barranquilla y Cartagena

INDICADOR COMBUSTIBLE POR CIUDAD

(Variación anual diaria y promedio 7 días, %)

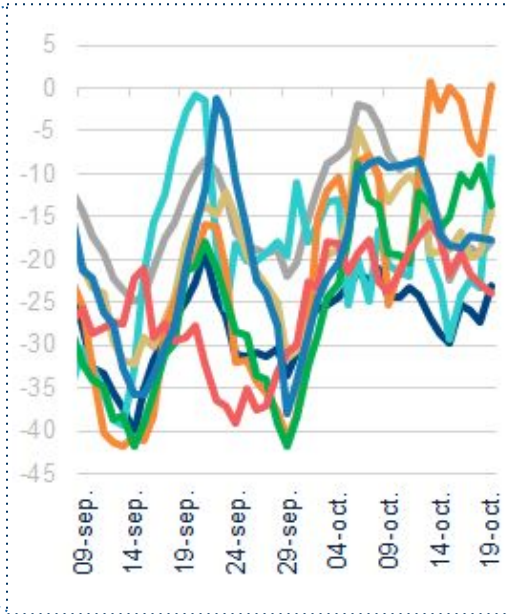
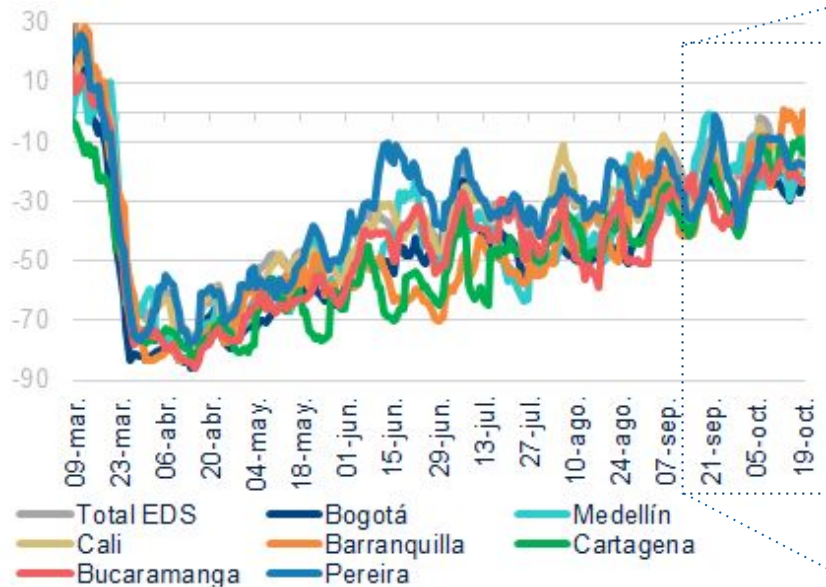

En la última semana, hay un **repunte importante** en el consumo de combustible en **Medellín**

Desagregación regional del indicador BBVA

El gasto en restaurantes ya se ubica en terreno positivo en Pereira y Cali. Bogotá y Cartagena son las ciudades más rezagadas en el sector

INDICADOR RESTAURANTES POR CIUDAD*

(Variación anual diaria y promedio 7 días, %)

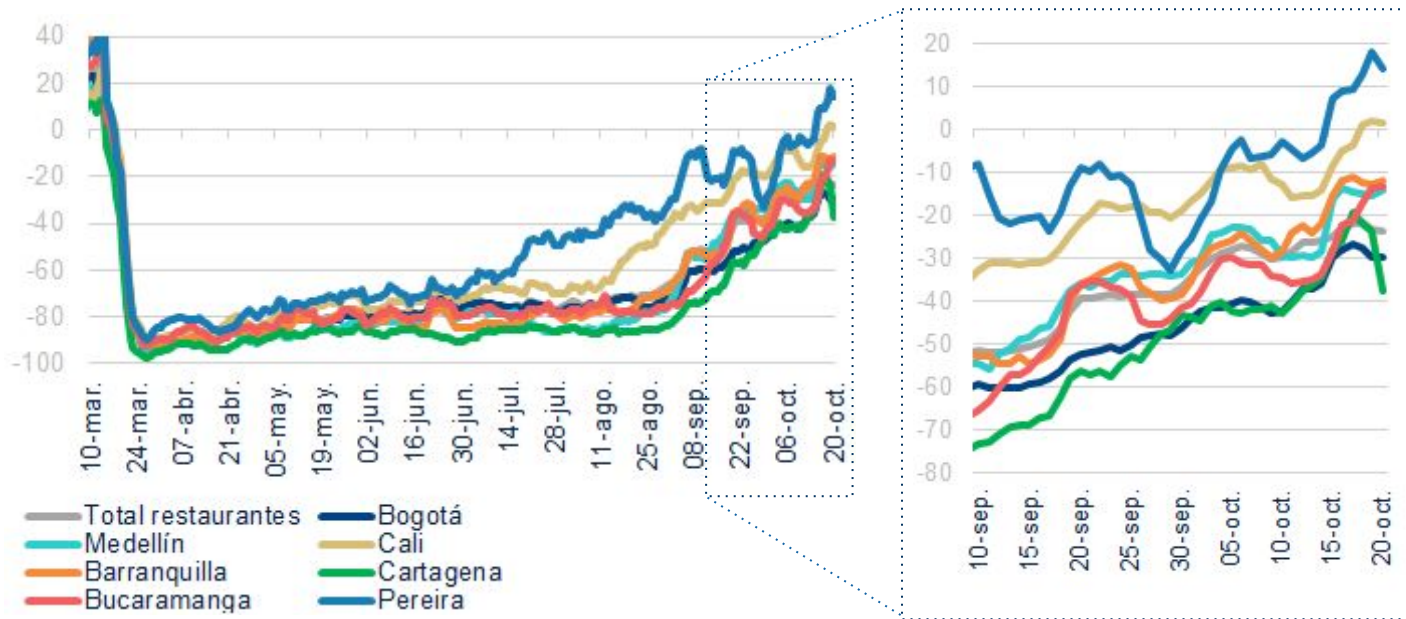

Bogotá y Cartagena continúan rezagados en el sector de restaurantes

Desagregación regional del indicador BBVA

Bogotá: el consumo total permanece estable en la última semana al igual que en los sectores de vestuario y restaurantes

INDICADOR COMPRAS TOTALES EN BOGOTÁ

(Variación anual diaria promedio 7 días, %)

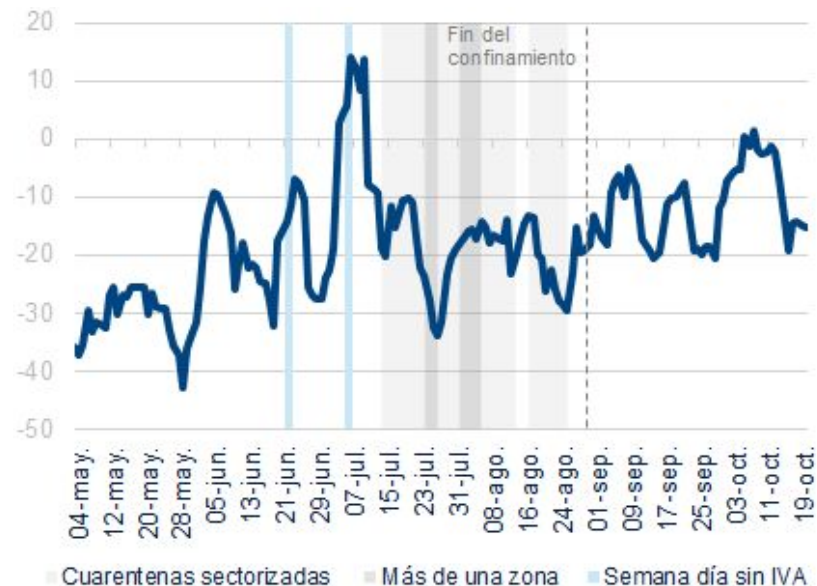

INDICADOR CONSUMO BOGOTA: SECTORES MÁS AFECTADOS

(Variación anual diaria y promedio 7 días, %)

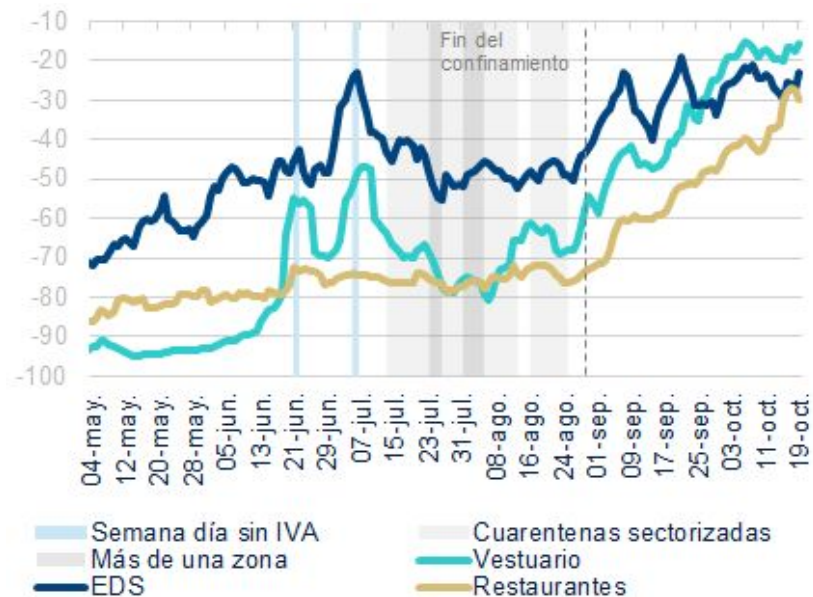

Desagregación regional del indicador BBVA

Medellín: el consumo vuelve a ubicarse en terreno positivo con un repunte del gasto en combustible y vestuario

INDICADOR COMPRAS TOTALES EN MEDELLÍN

(Variación anual diaria promedio 7 días, %)

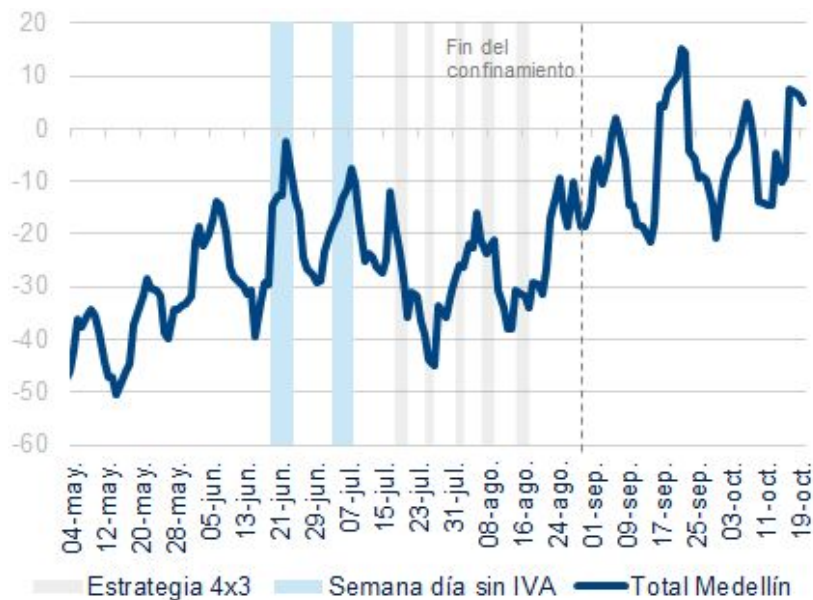

INDICADOR CONSUMO MEDELLÍN: SECTORES MÁS AFECTADOS

(Variación anual diaria y promedio 7 días, %)

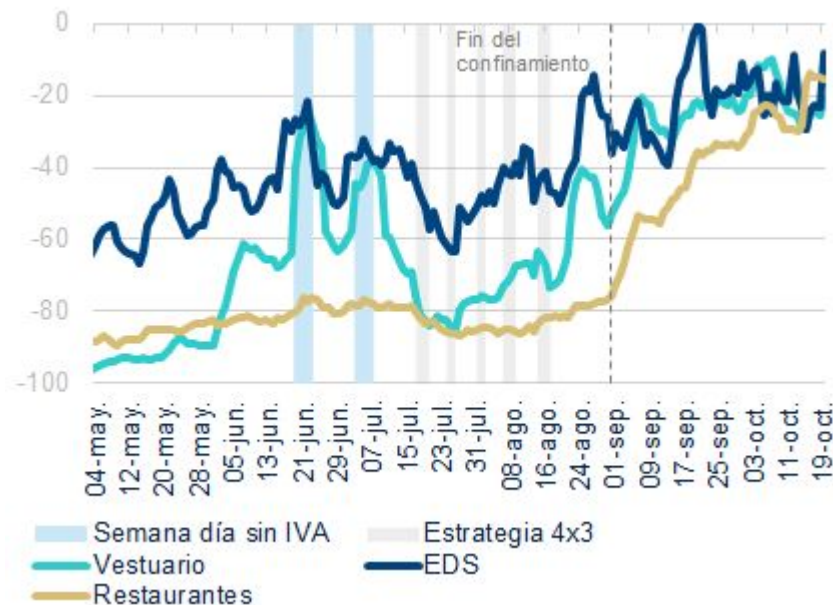

Desagregación regional del indicador BBVA

La recuperación del consumo en octubre es más evidente en departamentos turísticos como San Andrés, Bolívar y César

INDICADOR CONSUMO POR DEPARTAMENTO

(Variación anual diaria y promedio 7 días, %)

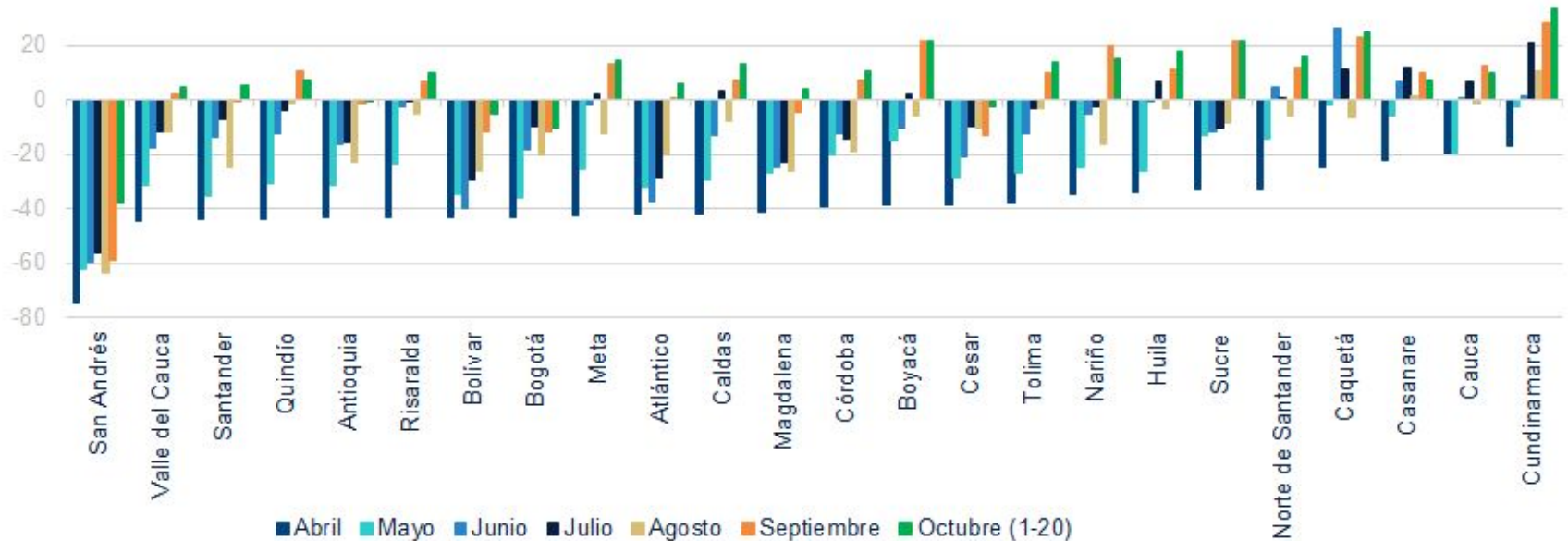

BBVA Tracker Consumo

Actualización semanal

Actualización 22 de Octubre 2020
(datos a 20-10-2020)

Aviso legal

El presente documento, elaborado por el Departamento de BBVA Research, tiene carácter divulgativo y contiene datos, opiniones o estimaciones referidas a la fecha del mismo, de elaboración propia o procedentes o basadas en fuentes que consideramos fiables, sin que hayan sido objeto de verificación independiente por BBVA. BBVA, por tanto, no ofrece garantía, expresa o implícita, en cuanto a su precisión, integridad o corrección.

Las estimaciones que este documento puede contener han sido realizadas conforme a metodologías generalmente aceptadas y deben tomarse como tales, es decir, como previsiones o proyecciones. La evolución histórica de las variables económicas (positiva o negativa) no garantiza una evolución equivalente en el futuro.

El contenido de este documento está sujeto a cambios sin previo aviso en función, por ejemplo, del contexto económico o las fluctuaciones del mercado. BBVA no asume compromiso alguno de actualizar dicho contenido o comunicar esos cambios.

BBVA no asume responsabilidad alguna por cualquier pérdida, directa o indirecta, que pudiera resultar del uso de este documento o de su contenido.

Ni el presente documento, ni su contenido, constituyen una oferta, invitación o solicitud para adquirir, desinvertir u obtener interés alguno en activos o instrumentos financieros, ni pueden servir de base para ningún contrato, compromiso o decisión de ningún tipo.

Especialmente en lo que se refiere a la inversión en activos financieros que pudieran estar relacionados con las variables económicas que este documento puede desarrollar, los lectores deben ser conscientes de que en ningún caso deben tomar este documento como base para tomar sus decisiones de inversión y que las personas o entidades que potencialmente les puedan ofrecer productos de inversión serán las obligadas legalmente a proporcionarles toda la información que necesiten para esta toma de decisión.

El contenido del presente documento está protegido por la legislación de propiedad intelectual. Queda expresamente prohibida su reproducción, transformación, distribución, comunicación pública, puesta a disposición, extracción, reutilización, reenvío o la utilización de cualquier naturaleza, por cualquier medio o procedimiento, salvo en los casos en que esté legalmente permitido o sea autorizado expresamente por BBVA.