

Análisis de flujos turísticos nacionales en tiempo real

Primer cuatrimestre de 2023

Mensajes principales

- Durante los primeros cuatro meses del año, el gasto turístico total* (nacional y extranjero) se habría situado 39pp por encima de lo observado durante el mismo período de 2019 (5 pp más que en el cuatrimestre anterior), según los datos de gasto con tarjeta de crédito de BBVA. El mayor impulso en el gasto por parte de los viajeros extranjeros habría compensado la desaceleración en el de los nacionales.
- Entre enero y abril de 2023 el gasto turístico realizado por españoles fuera de su provincia habitual de residencia se habría situado 21 pp por encima de los registros de 2019. Sin embargo, se observa una desaceleración cuando se compara con el cuatrimestre inmediatamente anterior.
- Durante las festividades de Semana Santa, el gasto nacional habría superado considerablemente los registros de años anteriores (+47 con respecto a 2019). El avance fue algo mayor en el caso del turismo extranjero (+64pp).
- De cara a los próximos meses se espera que el crecimiento se mantenga en estos niveles, como indican los datos de gasto no presencial con tarjeta en viajes y alojamiento, que aproximan las reservas turísticas.
- Castilla-La Mancha, C. Valenciana, Murcia y Aragón fueron los destinos más beneficiados en el tercer cuatrimestre. Por otro lado, en Balears, Cataluña, Madrid y el extranjero se habría observado un comportamiento menos dinámico.

*Por gasto turístico se entiende el gasto presencial con tarjeta y las retiradas de efectivos realizados por clientes BBVA fuera de su provincia habitual de residencia o en el extranjero. Los datos están en términos nominales. Para más detalles véase <https://www.bbvarsearch.com/publicaciones/espana-analisis-de-flujos-turisticos-nacionales-en-tiempo-real/>

El gasto turístico total (nacional y extranjero) se situó 39 pp por encima de 2019 durante el primer cuatrimestre (5 pp más que en el anterior). El mayor dinamismo del turismo foráneo compensó la moderación del segmento doméstico.

GASTO PRESENCIAL CON TARJETA REALIZADO POR ESPAÑOLES FUERA DE LA PROVINCIA HABITUAL DE RESIDENCIA Y POR EXTRANJEROS*

(MISMO PERIODO DE 2019=100)

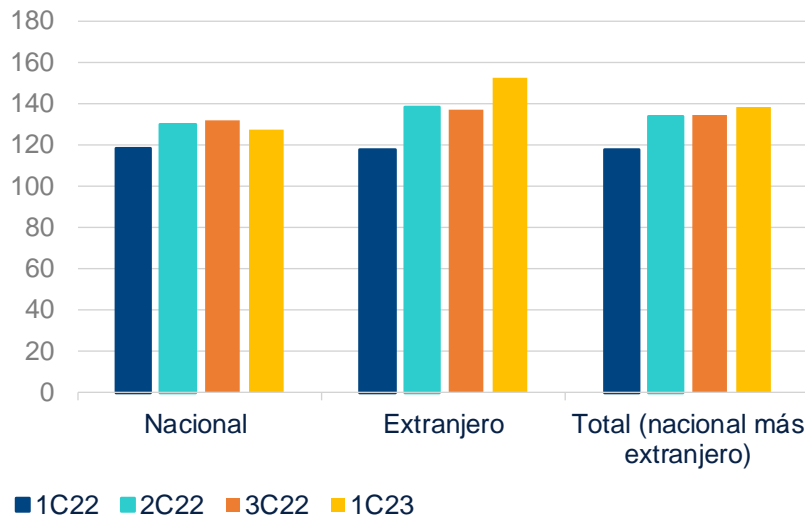

GASTO PRESENCIAL CON TARJETA REALIZADO POR ESPAÑOLES FUERA DE LA PROVINCIA HABITUAL DE RESIDENCIA Y POR EXTRANJEROS *

(MILLONES DE EUROS, MM 7 DIAS)

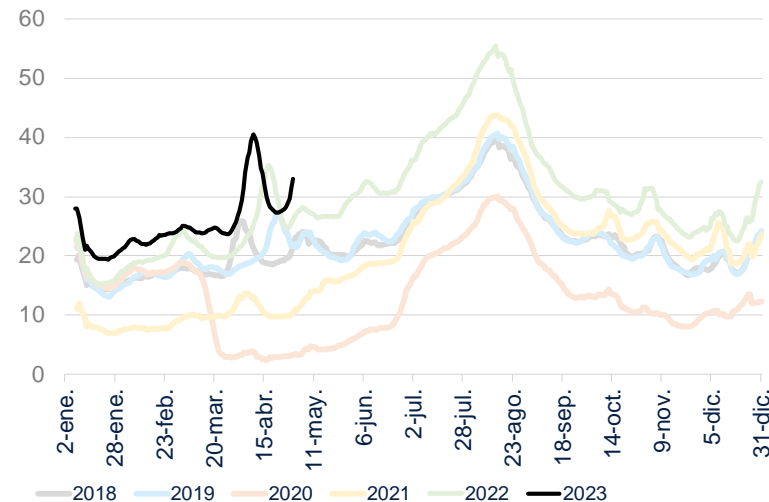

*Gasto con tarjetas emitidas por BBVA (Incluye retiradas de efectivo. No incluye el gasto realizado por españoles en el extranjero) más gasto presencial con tarjetas extranjeras en TPV BBVA.

Fechas Semana Santa: 2018: 24-mar/2-abr, 2019: 13-abr/22-abr; 2020: 4-abr/13-abr; 2021: 27-mar/5-abr. 2022: 9-abr/18-abr. 2023: 1-abr/10-abr.

Fuente: BBVA Research a partir de BBVA

En términos mensuales, la contribución del turismo extranjero fue creciente hasta marzo, cuando casi representó dos tercios del crecimiento total. En abril, la aportación de los dos segmentos al avance del gasto fue más parecida.

GASTO PRESENCIAL MENSUAL CON TARJETA REALIZADO POR ESPAÑOLES FUERA DE LA PROVINCIA HABITUAL DE RESIDENCIA Y POR EXTRANJEROS*

(VARIACIÓN RESPECTO AL MISMO MES DE 2019 Y CONTRIBUCIONES EN PP)

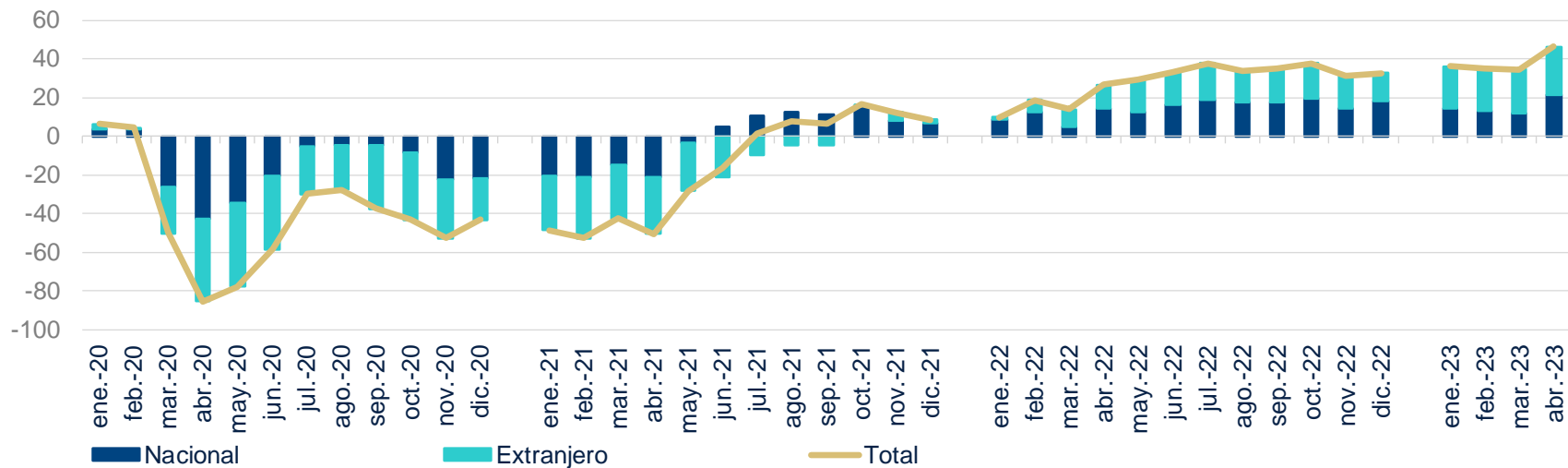

*Gasto con tarjetas emitidas por BBVA (Incluye retiradas de efectivo. No incluye el gasto realizado por españoles en el extranjero) más gasto presencial con tarjetas extranjeras en TPV BBVA.

**Aproximado como número de tarjetas únicas con las que se ha realizado por lo menos una transacción en el día

Fuente: BBVA Research a partir de BBVA

En el primer cuatrimestre de 2023, el gasto turístico realizado por españoles fuera de su provincia habitual de residencia habría moderado su crecimiento situándose 21 pp por encima de los registros de 2019 (5 pp menos que en el cuatrimestre anterior).

GASTO PRESENCIAL CON TARJETA REALIZADO FUERA DE LA PROVINCIA HABITUAL DE RESIDENCIA* (MISMO PERIODO DE 2019=100)

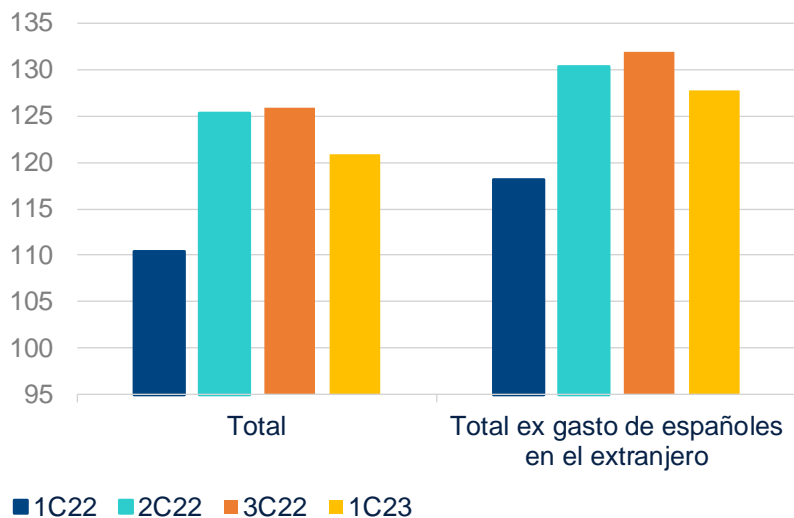

GASTO PRESENCIAL CON TARJETA REALIZADO FUERA DE LA PROVINCIA HABITUAL DE RESIDENCIA* (MILLONES DE EUROS, MM 7 DIAS)

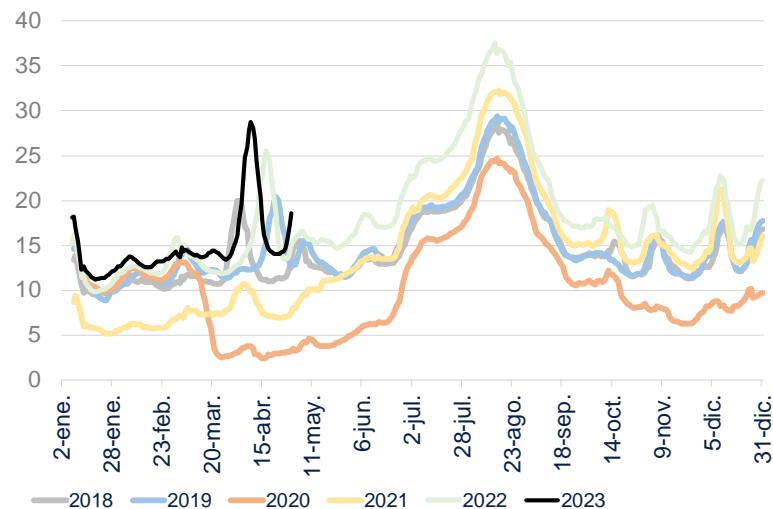

*Gasto con tarjetas emitidas por BBVA. Incluye retiradas de efectivo. Incluye el gasto realizado en el extranjero.

Fechas Semana Santa: **2018:** 24-mar/2-abr, **2019:** 13-abr/22-abr, **2020:** 4-abr/13-abr, **2021:** 27-mar/5-abr, **2022:** 9-abr/18-abr, **2023:** 1-abr/10-abr.

Fuente: BBVA Research a partir de BBVA

El gasto exhibió un comportamiento menos vigoroso en los primeros tres meses del año, cuando evolucionó en el entorno de 15 pp por encima de los registros de 2019. La semana santa empujó el avance en abril superando los 30 pp.

GASTO PRESENCIAL CON TARJETA REALIZADO FUERA DE LA PROVINCIA HABITUAL DE RESIDENCIA*

(MISMO PERIODO DE 2019=100)

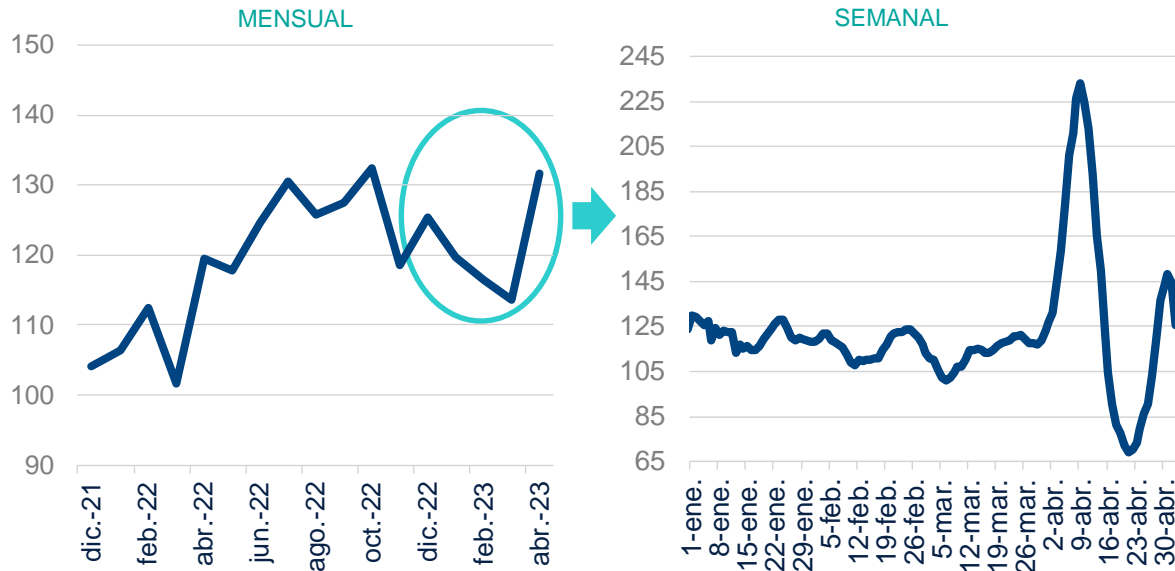

- En términos mensuales, los avances, comparados con 2019, fueron los siguientes: enero (+20pp), febrero (+16pp), marzo (+14pp) y abril (+32pp).

- Si se excluye el gasto realizado por españoles en el extranjero, el crecimiento fue algo más fuerte (+25pp en enero, +23pp en febrero, +21pp en marzo y +39 pp en abril).

*Gasto con tarjetas emitidas por BBVA. Incluye retiradas de efectivo. Incluye el gasto realizado en el extranjero

Fuente: BBVA Research a partir de BBVA

En línea con los periodos anteriores, el menor gasto medio restó dinamismo al crecimiento en el primer cuatrimestre y compensó en parte la contribución positiva del mayor número de viajeros**.

GASTO PRESENCIAL MENSUAL CON TARJETA REALIZADO FUERA DE LA PROVINCIA HABITUAL DE RESIDENCIA* (VARIACIÓN RESPECTO AL MISMO MES DE 2019 Y CONTRIBUCIONES EN PP)

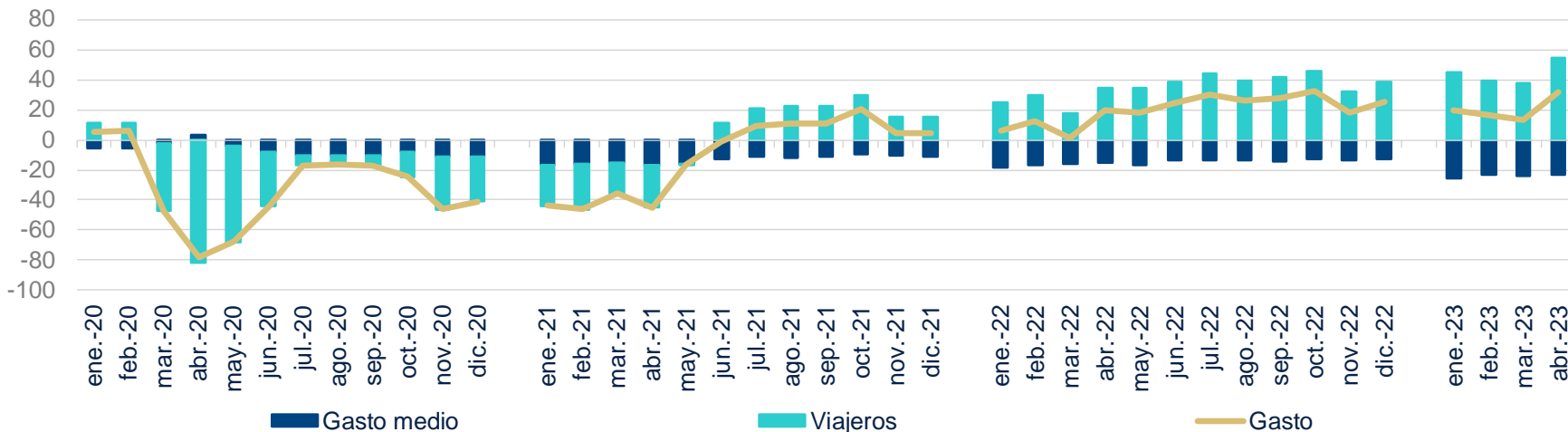

*Gasto con tarjetas emitidas por BBVA. Incluye retiradas de efectivo. Incluye el gasto realizado en el extranjero

**Aproximado como número de tarjetas únicas con las que se ha realizado por lo menos una transacción en el día

Fuente: BBVA Research a partir de BBVA

El gasto realizado por extranjeros en España repuntó y se situó 53 pp por encima de 2019 durante el primer cuatrimestre (15 pp más que el cuatrimestre anterior).

GASTO PRESENCIAL CON TARJETA REALIZADO POR EXTRANJEROS EN ESPAÑA* (MISMO PERIODO DE 2019=100)

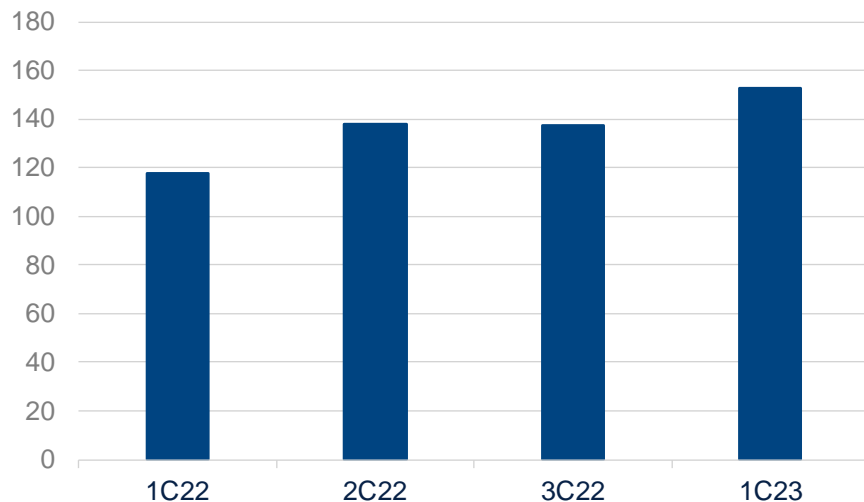

GASTO PRESENCIAL CON TARJETA REALIZADO POR EXTRANJEROS EN ESPAÑA* (MILLONES DE EUROS, MM 7 DIAS)

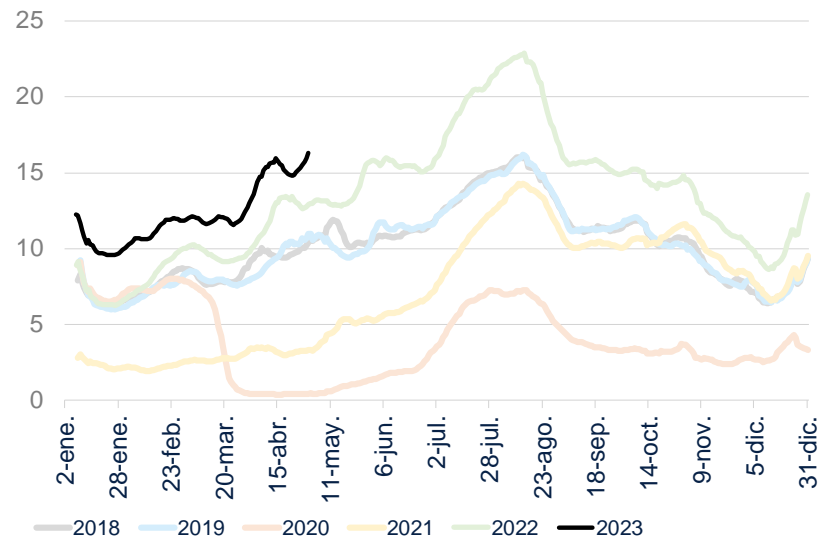

*Gasto presencial con tarjetas extranjeras en TPV BBVA.

Fechas Semana Santa: **2018:** 24-mar/2-abr, **2019:** 13-abr/22-abr, **2020:** 4-abr/13-abr, **2021:** 27-mar/5-abr, **2022:** 9-abr/18-abr, **2023:** 1-abr/10-abr.

Fuente: BBVA Research a partir de BBVA

La evolución mensual del gasto extranjero mostró una senda creciente a lo largo del cuatrimestre, situándose a más de 50 pp por encima de los registros de 2019.

GASTO PRESENCIAL CON TARJETA REALIZADO POR EXTRANJEROS EN ESPAÑA*

(MISMO PERIODO DE 2019=100)

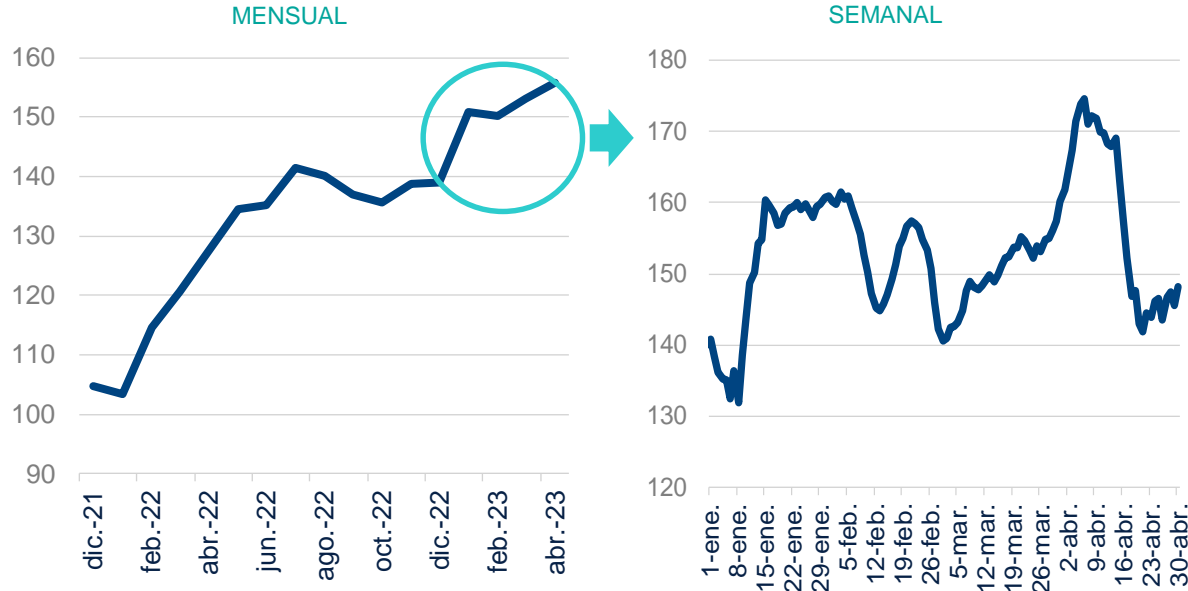

- En términos mensuales, los avances, comparados con 2019, fueron del 51pp en enero, +50pp en febrero, +53pp en marzo y +56pp en abril.

*Gasto con tarjetas emitidas por BBVA. Incluye retiradas de efectivo. Incluye el gasto realizado en el extranjero

Fuente: BBVA Research a partir de BBVA

En Semana Santa, el gasto turístico realizado por españoles fuera de su provincia habitual de residencia se situó 47 pp por encima de los registros de 2019, mejorando los tres años anteriores. El avance fue algo mayor en el turismo extranjero (64pp por encima de los niveles de 2019).

GASTO PRESENCIAL CON TARJETA REALIZADO FUERA DE LA PROVINCIA HABITUAL DE RESIDENCIA EN SEMANA SANTA*

(SEMANA SANTA DE 2019=100)

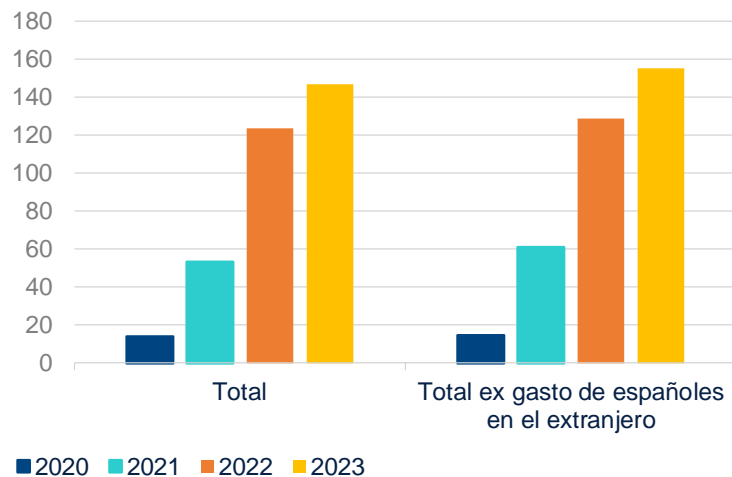

GASTO PRESENCIAL CON TARJETA REALIZADO POR ESPAÑOLES FUERA DE LA PROVINCIA HABITUAL DE RESIDENCIA Y POR EXTRANJEROS EN SEMANA SANTA**

(SEMANA SANTA DE 2019=100)

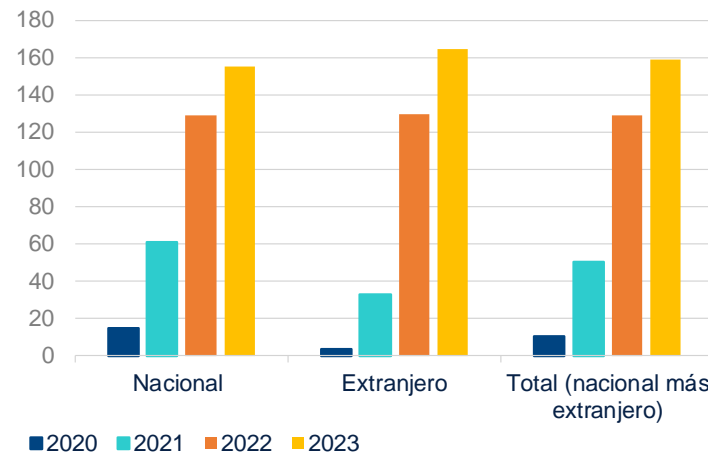

*Gasto con tarjetas emitidas por BBVA. Incluye retiradas de efectivo. Incluye el gasto realizado en el extranjero.

**Gasto con tarjetas emitidas por BBVA (Incluye retiradas de efectivo. No incluye el gasto realizado por españoles en el extranjero) más gasto presencial con tarjetas extranjeras en TPV BBVA.

Fechas Semana Santa: **2018:** 24-mar/2-abr, **2019:** 13-abr/22-abr, **2020:** 4-abr/13-abr, **2021:** 27-mar/5-abr, **2022:** 9-abr/18-abr, **2023:** 1-abr/10-abr.

Fuente: BBVA Research a partir de BBVA

De cara a los próximos meses se espera que el crecimiento del gasto turístico se mantenga, como indican los últimos datos de gasto no presencial con tarjeta en agencias de viajes y alojamiento, que aproximan las reservas turísticas.

GASTO PRESENCIAL CON TARJETA REALIZADO POR ESPAÑOLES FUERA DE LA PROVINCIA HABITUAL DE RESIDENCIA Y POR EXTRANJEROS* Y GASTO NO PRESENCIAL CON TARJETA EN LOS SECTORES DE VIAJES Y ALOJAMIENTO**

(MISMO MES DE 2019=100)

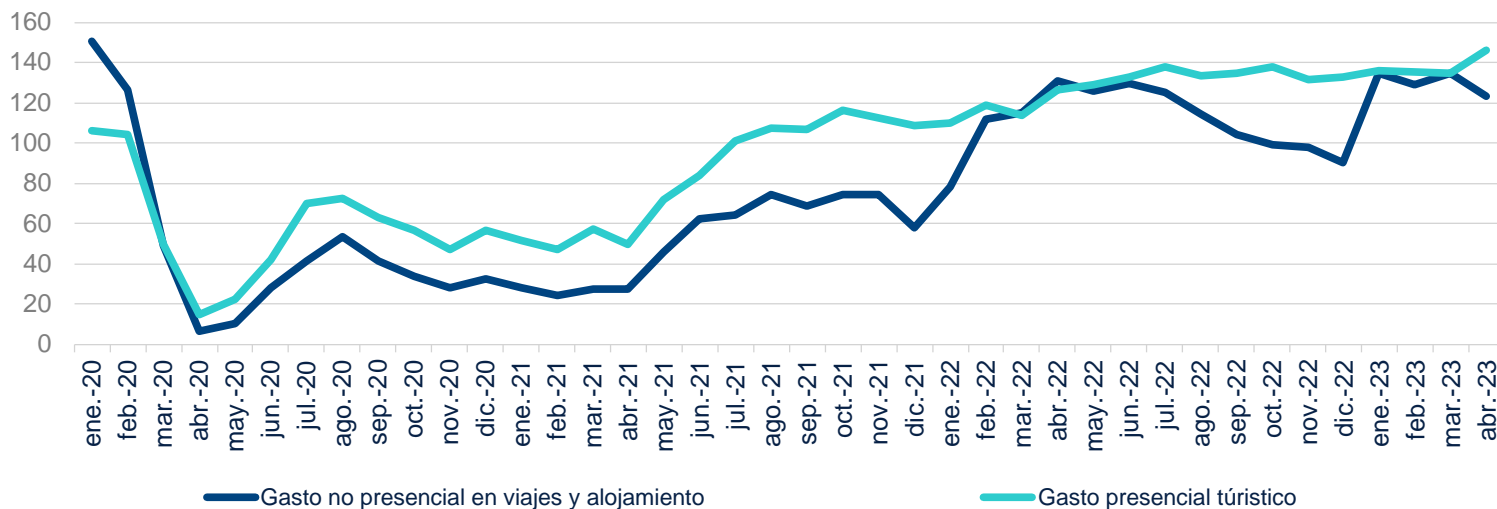

*Gasto con tarjetas emitidas por BBVA (Incluye retiradas de efectivo. No incluye el gasto realizado por españoles en el extranjero) más gasto presencial con tarjetas extranjeras en TPV BBVA.

**Gasto no presencial con tarjetas emitidas por BBVA, más gasto con tarjetas extranjeras y nacionales no emitidas por BBVA en TPV BBVA en establecimientos de los sectores agencias de viajes y alojamiento

Fuente: BBVA Research a partir de BBVA

A pesar de que la inflación en los servicios de transporte y alojamiento siga disminuyendo, los precios de la restauración, de los paquetes turísticos y de los servicios relacionados con el ocio no muestran señales de desaceleración.

ÍNDICE DE PRECIOS DE CONSUMO EN ESPAÑA POR GRUPOS ECOICOP SELECCIONADOS (%)

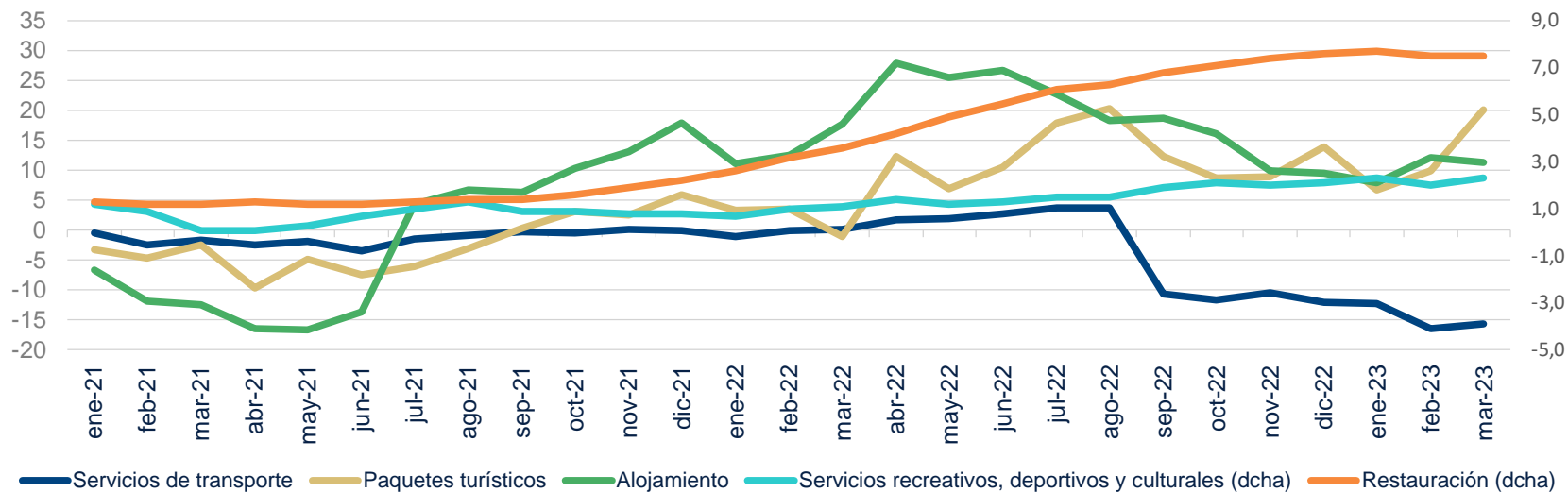

Foco por regiones y provincias

El extranjero y Madrid disminuyeron su peso como destinos de los flujos turísticos nacionales en 1C23, mientras que C. Valenciana, Cataluña y Andalucía lo aumentaron. Los flujos interregionales se volvieron más relevantes respecto al cuatrimestre anterior.

FLUJOS DE GASTO PRESENCIAL CON TARJETA REALIZADO FUERA DE LA PROVINCIA HABITUAL DE RESIDENCIA DE COMUNIDAD ORIGEN A DESTINO*

(PORCENTAJE DE GASTO SOBRE EL TOTAL)

SEP-DIC22

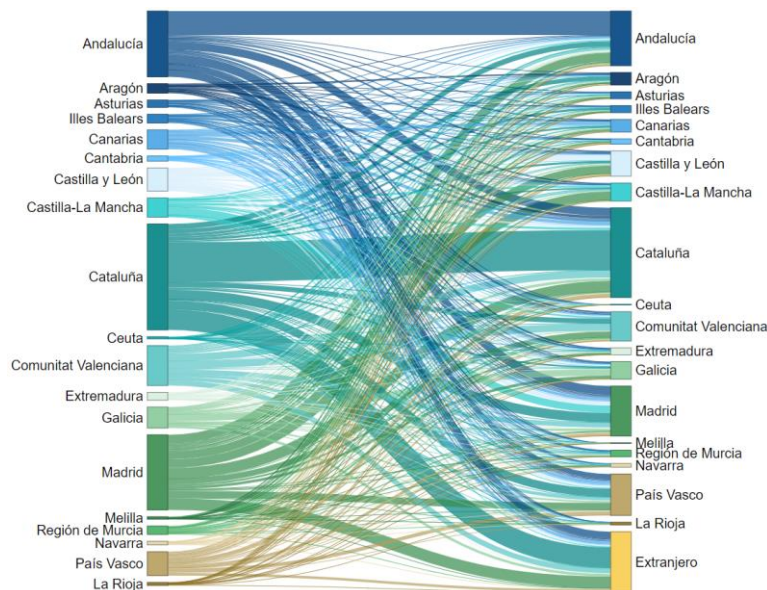

ENE-ABR23

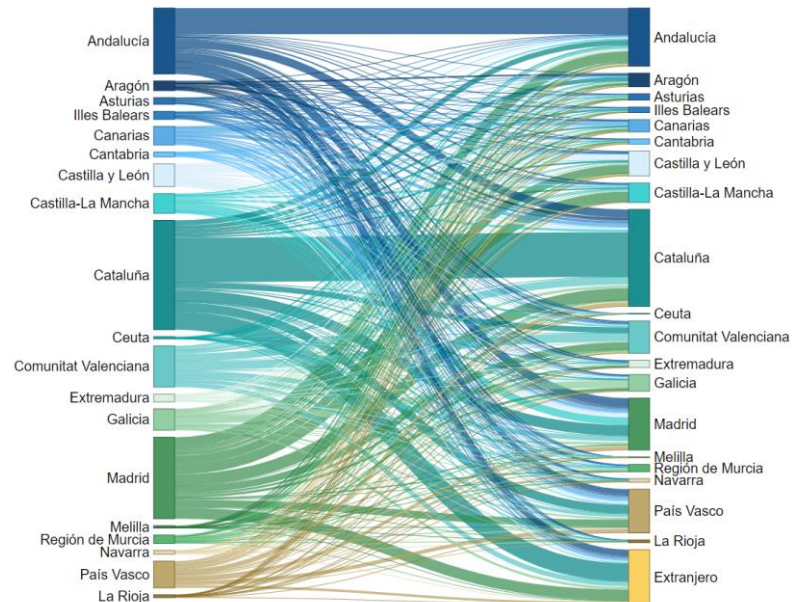

*Gasto con tarjetas emitidas por BBVA. Incluye retiradas de efectivo.

Fuente: BBVA Research a partir de BBVA

Castilla-La Mancha, C. Valenciana, Murcia y Aragón fueron los destinos más beneficiados en el primer cuatrimestre: el gasto superó en más de 45pp los registros de 2019. Por otro lado, en Balears, Madrid, Cataluña y el extranjero se observó un menor dinamismo. Castilla-La Mancha y Cantabria registraron la mayor aceleración con respecto al cuatrimestre anterior.

GASTO PRESENCIAL CON TARJETA REALIZADO FUERA DE LA PROVINCIA HABITUAL DE RESIDENCIA SEGÚN COMUNIDAD DE DESTINO*

(MISMO PERIODO DE 2019=100)

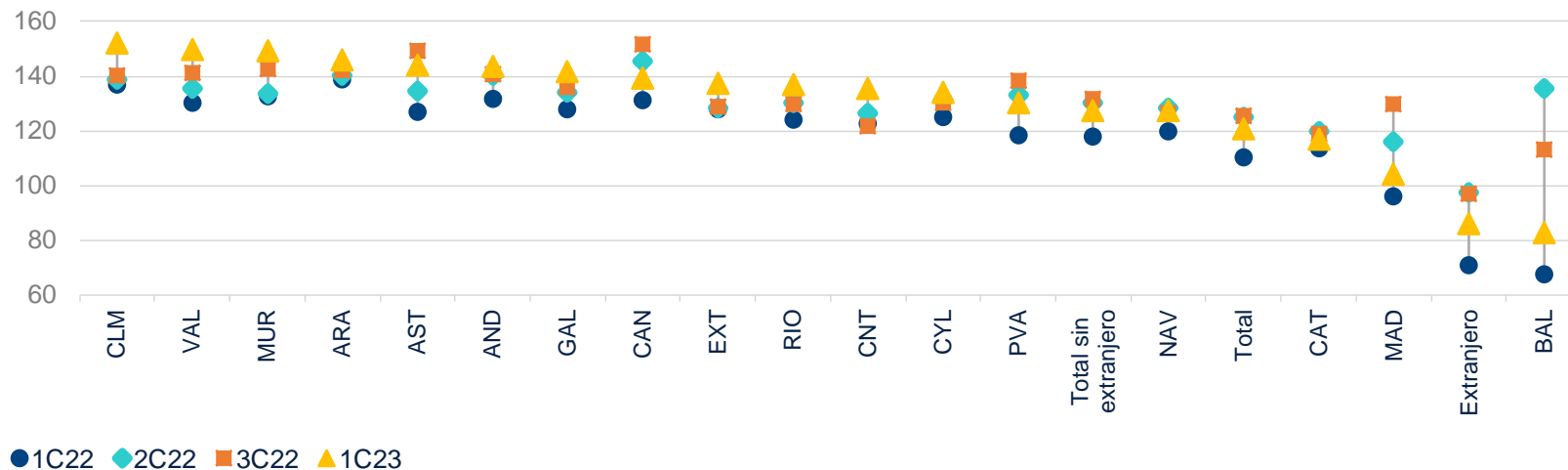

*Gasto con tarjetas emitidas por BBVA. Incluye retiradas de efectivo.

Fechas Semana Santa: **2018:** 24-mar/2-abr, **2019:** 13-abr/22-abr, **2020:** 4-abr/13-abr, **2021:** 27-mar/5-abr, **2022:** 9-abr/18-abr, **2023:** 1-abr/10-abr.

Fuente: BBVA Research a partir de BBVA

La aceleración del crecimiento en abril fue generalizada por región, con la excepción del País Vasco. Illes Balears, Cantabria y Castilla y León fueron las comunidades donde el gasto experimentó la mayor recuperación.

GASTO PRESENCIAL MENSUAL CON TARJETA REALIZADO POR ESPAÑOLES FUERA DE LA PROVINCIA HABITUAL DE RESIDENCIA SEGÚN COMUNIDAD DE DESTINO*

(MISMO MES DE 2019=100)

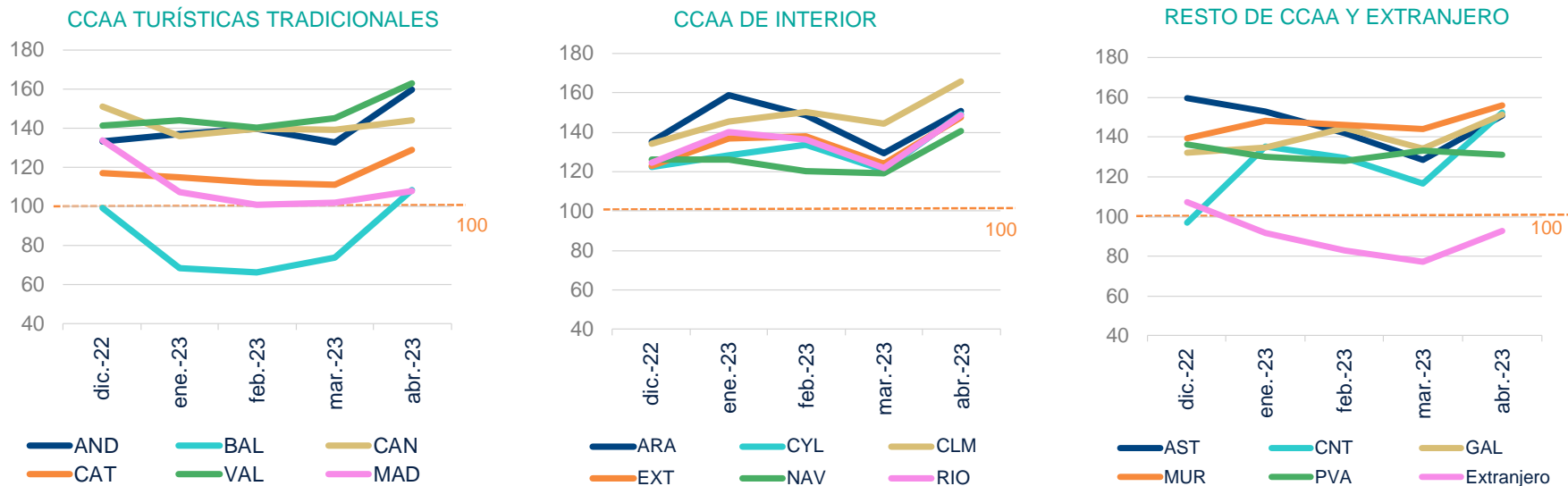

*Gasto con tarjetas emitidas por BBVA. Incluye retiradas de efectivo.

Fuente: BBVA Research a partir de BBVA

Los residentes en algunas regiones del centro (Castillas, Extremadura y Aragón), además de los procedentes de Andalucía, C. Valenciana, Madrid y Cataluña, mostraron una movilidad mayor que la media en 1C23. Gallegos, asturianos, baleares y canarios presentaron una menor propensión a gastar fuera de sus provincias de residencia**.

GASTO PRESENCIAL CON TARJETA REALIZADO FUERA DE LA PROVINCIA HABITUAL DE RESIDENCIA SEGÚN COMUNIDAD DE ORIGEN*

(MISMO PERIODO DE 2019=100)

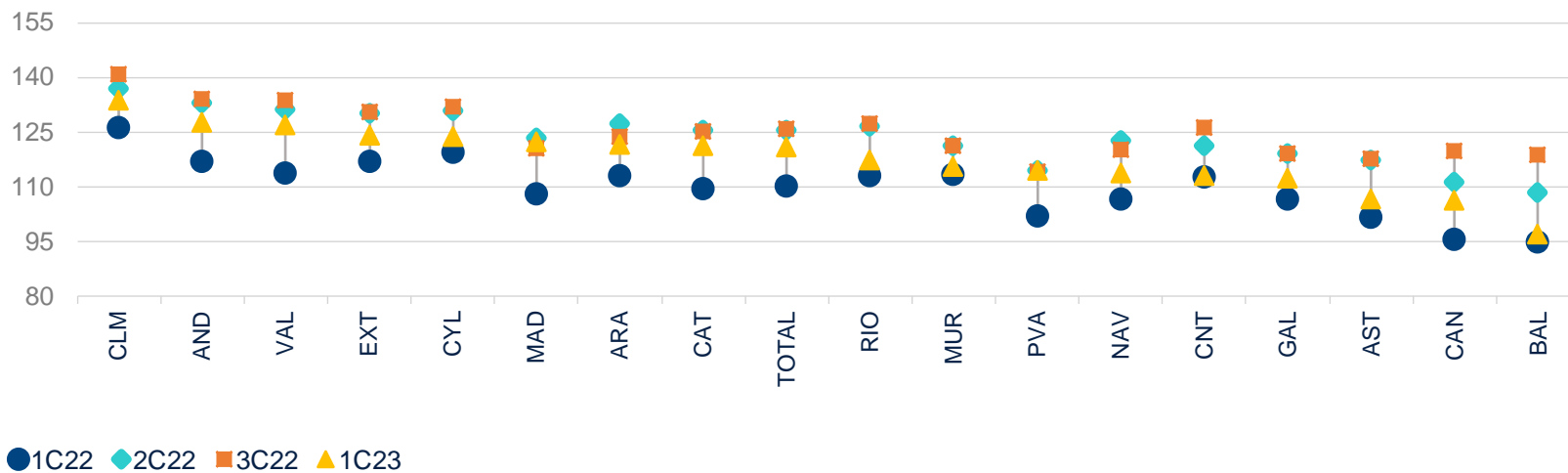

*Gasto con tarjetas emitidas por BBVA. Incluye retiradas de efectivo.

**Se recuerda que no se tiene en cuenta el gasto realizado en la misma provincia de residencia, lo que podría afectar en mayor medida a las regiones uniprovinciales.

Fechas Semana Santa: **2018:** 24-mar/2-abr, **2019:** 13-abr/22-abr, **2020:** 4-abr/13-abr, **2021:** 27-mar/5-abr, **2022:** 9-abr/18-abr, **2023:** 1-abr/10-abr.

Fuente: BBVA Research a partir de BBVA

Por comunidad de origen, todas las regiones se beneficiaron de la aceleración del crecimiento a finales del cuatrimestre. Destacaron sobre todo Navarra, Andalucía, C. Valenciana y el País Vasco.

GASTO PRESENCIAL MENSUAL CON TARJETA REALIZADO POR ESPAÑOLES FUERA DE LA PROVINCIA HABITUAL DE RESIDENCIA SEGÚN COMUNIDAD DE RESIDENCIA*

(MISMO MES DE 2019=100)

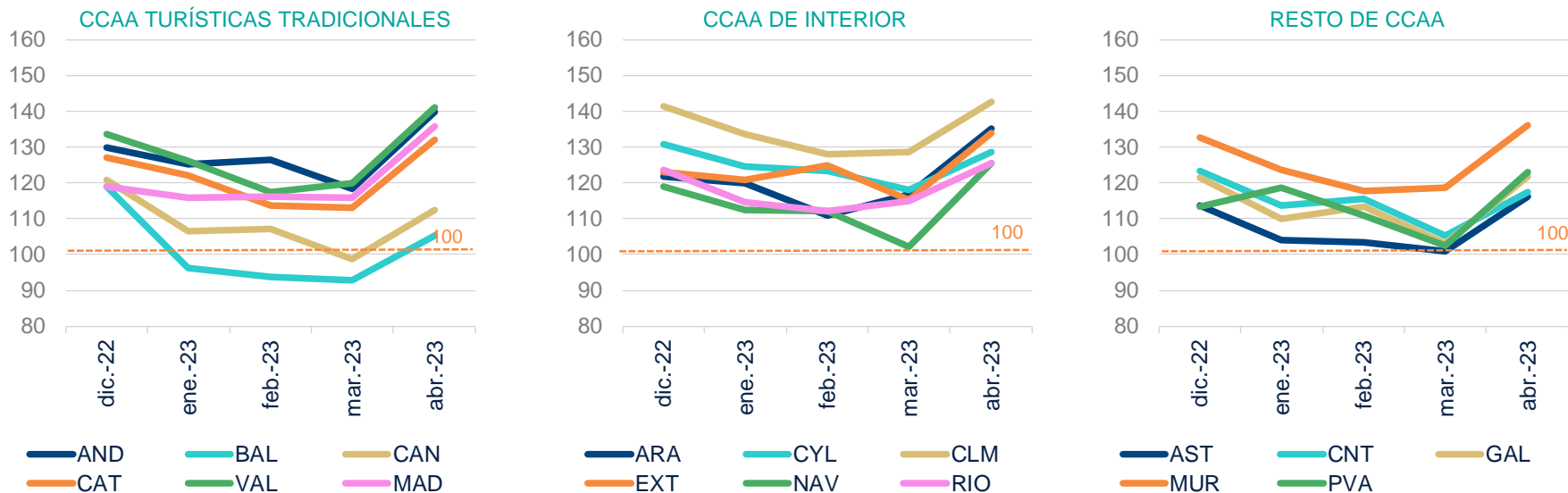

*Gasto con tarjetas emitidas por BBVA. Incluye retiradas de efectivo.

Fuente: BBVA Research a partir de BBVA

El crecimiento del gasto turístico en el primer cuatrimestre se debió al mayor flujo de viajeros en todas las CCAA, aunque en el extranjero y en Balears esto compensó solo parcialmente la caída del gasto medio. Las únicas regiones donde este último no restó dinamismo fueron la C. Valenciana y Aragón.

GASTO PRESENCIAL MENSUAL CON TARJETA REALIZADO FUERA DE LA PROVINCIA HABITUAL DE RESIDENCIA SEGÚN COMUNIDAD DE DESTINO EN EL PRIMER CUATRIMESTRE DE 2023*

(VARIACIÓN RESPECTO AL MISMO PERIODO DE 2019 Y CONTRIBUCIONES EN PP)

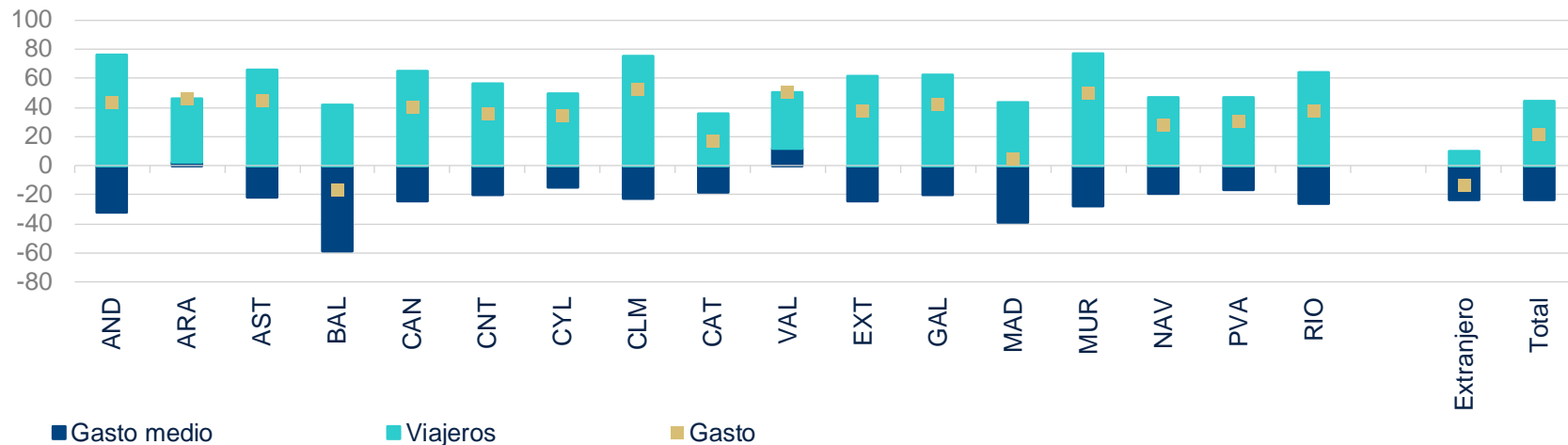

*Gasto con tarjetas emitidas por BBVA. Incluye retiradas de efectivo.

Fuente: BBVA Research a partir de BBVA

Todas las regiones se situaron en el primer cuatrimestre del año por encima de los niveles de 2019 en el gasto turístico total (nacional más extranjero). Destacó el crecimiento en las islas y el Levante. La recuperación más lenta del turismo urbano siguió aminorando el avance en Cataluña y Madrid.

GASTO PRESENCIAL MENSUAL CON TARJETA REALIZADO POR ESPAÑOLES FUERA DE LA PROVINCIA HABITUAL DE RESIDENCIA Y POR EXTRANJEROS SEGÚN COMUNIDAD DE DESTINO*
(MISMO PERIODO DE 2019=100)

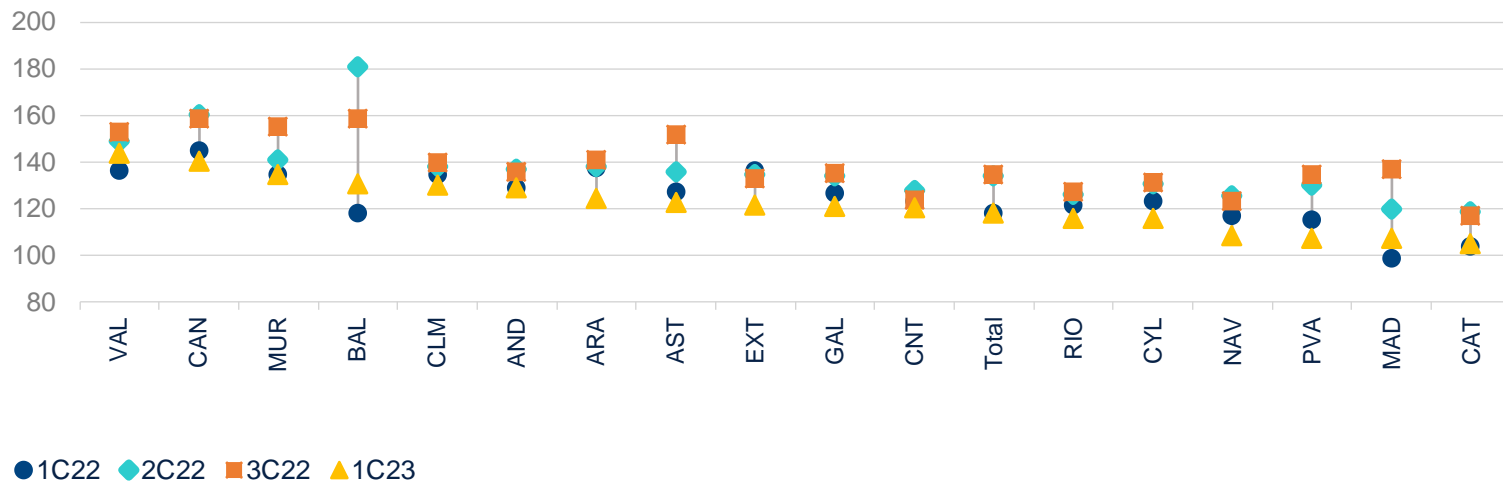

*Gasto con tarjetas emitidas por BBVA en el caso de los españoles (incluye retiradas de efectivo), gasto en TPV BBVA en el caso de los extranjeros

Fuente: BBVA Research a partir de BBVA

Balears y Cantabria lideraron el repunte del gasto turístico total en abril, que por el contrario se desaceleró en Canarias y el País Vasco.

GASTO PRESENCIAL MENSUAL CON TARJETA REALIZADO POR ESPAÑOLES FUERA DE LA PROVINCIA HABITUAL DE RESIDENCIA Y POR EXTRANJEROS SEGÚN COMUNIDAD DE DESTINO*

(MISMO MES DE 2019=100)

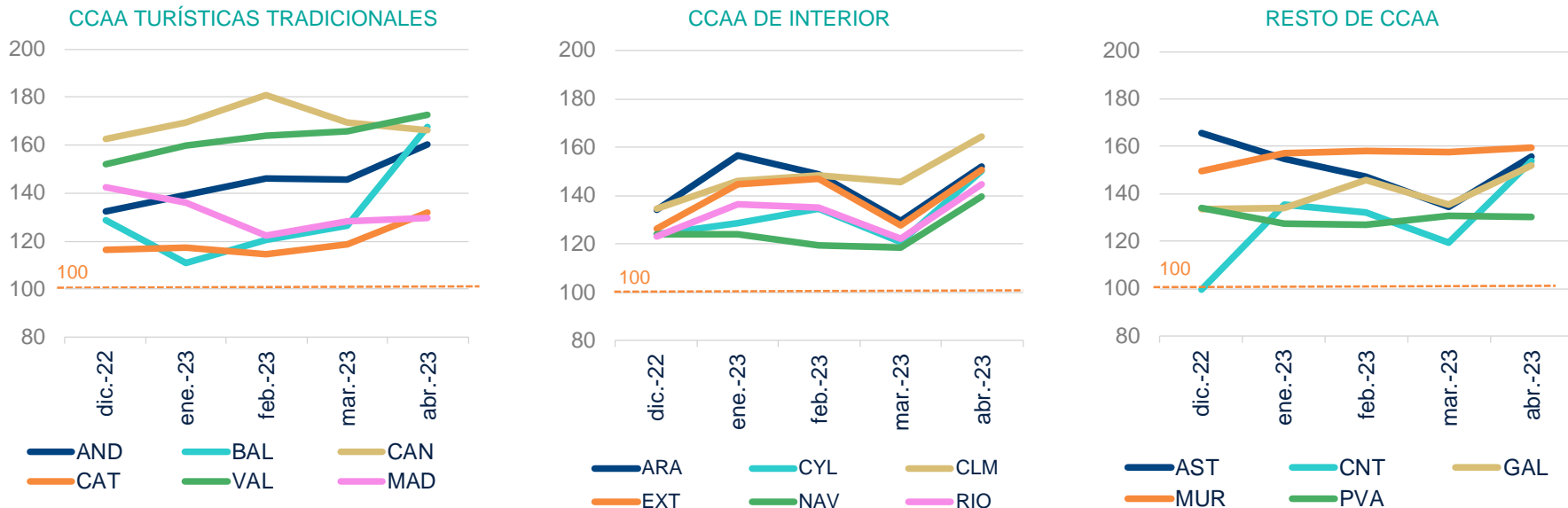

*Gasto con tarjetas emitidas por BBVA en el caso de los españoles (incluye retiradas de efectivo), gasto en TPV BBVA en el caso de los extranjeros

Fuente: BBVA Research a partir de BBVA

En el primer cuatrimestre del año, el turismo extranjero apoyó el crecimiento sobre todo en las islas, Madrid y la costa mediterránea (C. Valenciana, Murcia y Andalucía). Por otro lado, su contribución fue menor en algunas comunidades de interior (las Castillas) y del Norte (Cantabria, Navarra, País Vasco y La Rioja).

GASTO PRESENCIAL CON TARJETA REALIZADO POR ESPAÑOLES FUERA DE LA PROVINCIA HABITUAL DE RESIDENCIA Y POR EXTRANJEROS SEGÚN COMUNIDAD DE DESTINO EN EL PRIMER CUATRIMESTRE DE 2023*
(VARIACIÓN RESPECTO AL MISMO PERIODO DE 2019 Y CONTRIBUCIONES EN PP)

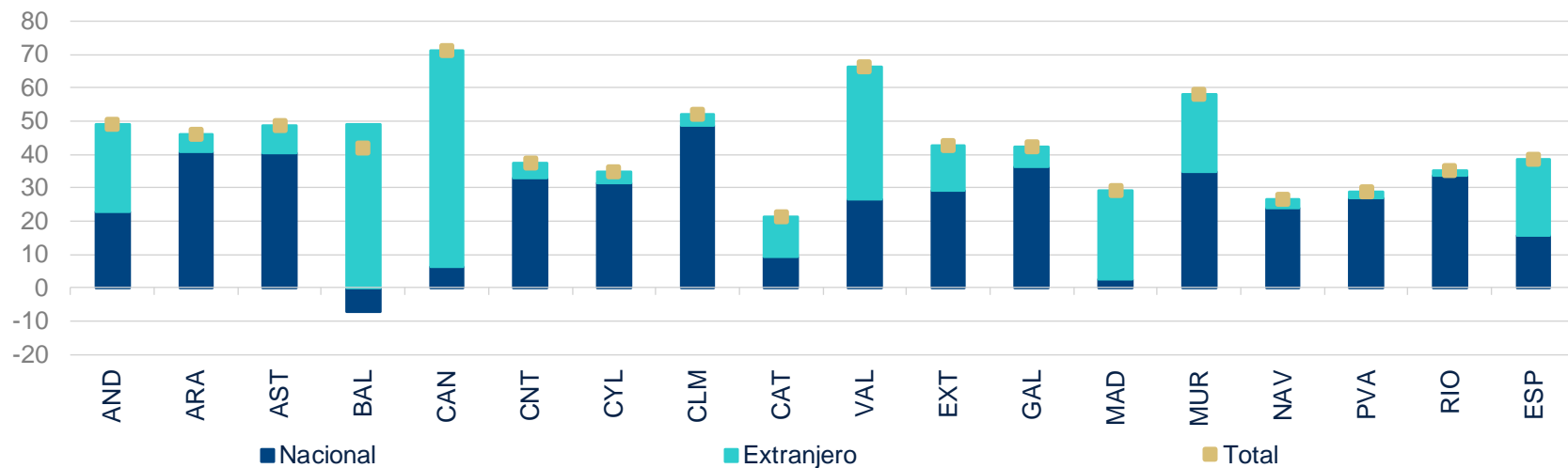

*Gasto con tarjetas emitidas por BBVA en el caso de los españoles (incluye retiradas de efectivo), gasto en TPV BBVA en el caso de los extranjeros

Fuente: BBVA Research a partir de BBVA

Destinos de playa (Castellón, Huelva, Gipuzkoa, Girona y Cádiz) y algunas provincias de interior (Teruel y Córdoba) registraron los avances mayores en el primer cuatrimestre. Por otro lado, Barcelona, Balears, Melilla, Ceuta y Madrid, además del extranjero, se vieron menos beneficiadas por los flujos turísticos nacionales.

GASTO PRESENCIAL CON TARJETA REALIZADO FUERA DE LA PROVINCIA HABITUAL DE RESIDENCIA SEGÚN PROVINCIA DE DESTINO*

(MISMO PERIODO DE 2019=100)

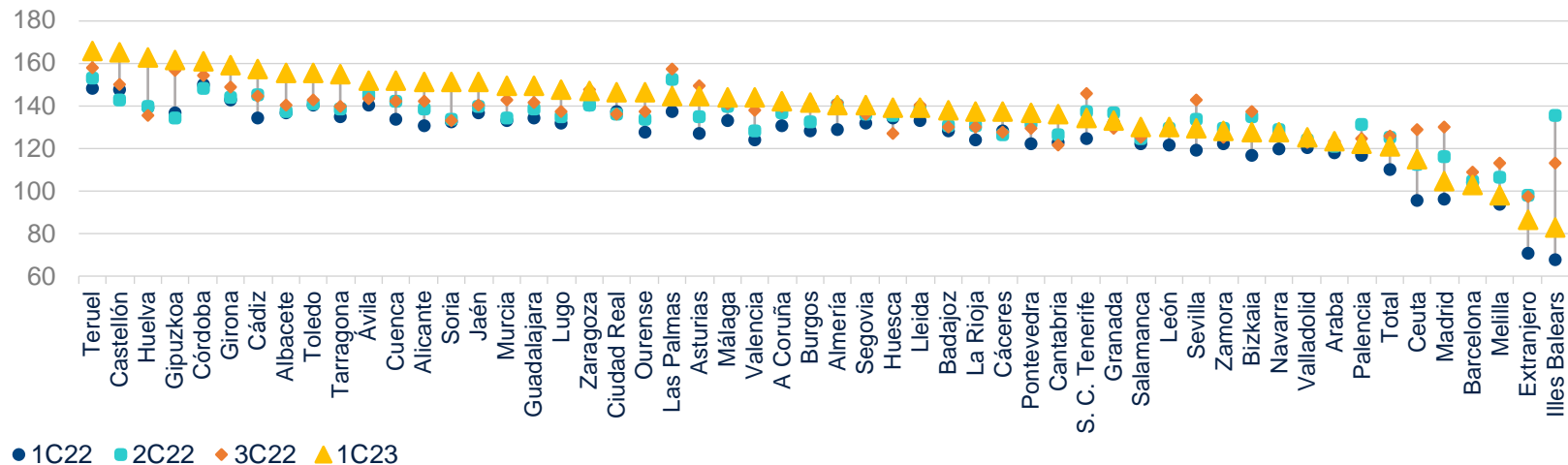

*Gasto con tarjetas emitidas por BBVA. Incluye retiradas de efectivo.
Fuente: BBVA Research a partir de BBVA

El País Vasco, Canarias, el Levante y Castilla- La Mancha lideraron el crecimiento durante la Semana Santa de 2023 tanto en el gasto turístico nacional como en el total.

GASTO PRESENCIAL CON TARJETA REALIZADO FUERA DE LA PROVINCIA HABITUAL DE RESIDENCIA* (SEMANA SANTA DE 2019=100)

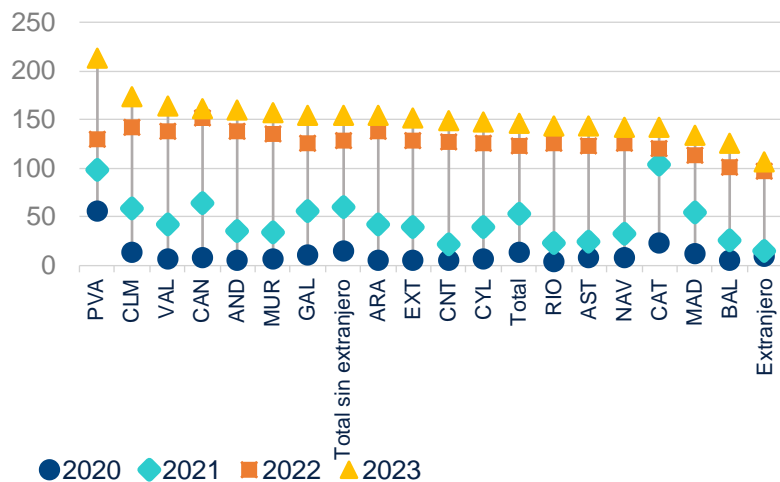

GASTO PRESENCIAL CON TARJETA REALIZADO POR ESPAÑÓLES FUERA DE LA PROVINCIA HABITUAL DE RESIDENCIA Y POR EXTRANJEROS** (SEMANA SANTA DE 2019=100)

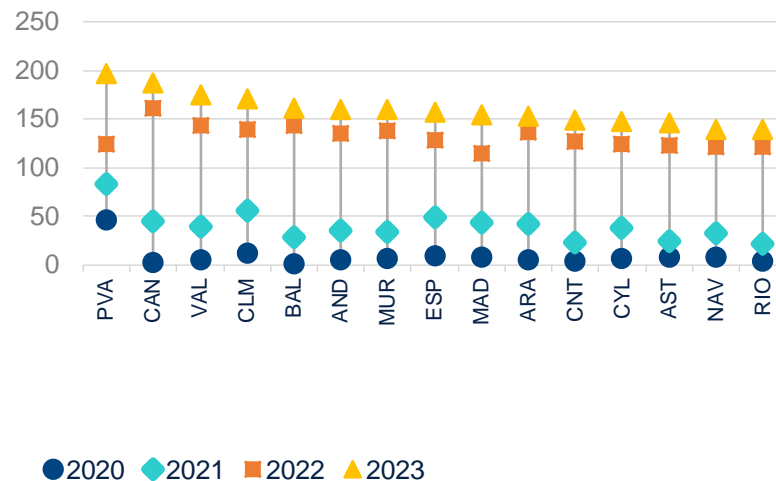

*Gasto con tarjetas emitidas por BBVA. Incluye retiradas de efectivo. Incluye el gasto realizado en el extranjero.

**Gasto con tarjetas emitidas por BBVA (Incluye retiradas de efectivo. No incluye el gasto realizado por españoles en el extranjero) más gasto presencial con tarjetas extranjeras en TPV BBVA.

Fechas Semana Santa: **2018:** 24-mar/2-abr, **2019:** 13-abr/22-abr, **2020:** 4-abr/13-abr, **2021:** 27-mar/5-abr, **2022:** 9-abr/18-abr, **2023:** 1-abr/10-abr.

Fuente: BBVA Research a partir de BBVA

Bizkaia, destinos de playa (Castellón, Huelva y Cádiz) y sobre todo algunas provincias de interior (Toledo, Teruel, Guadalajara y Ávila) registraron los avances mayores en Semana Santa. Por otro lado, los territorios receptores de turismo de ciudad como Barcelona y Madrid experimentaron menores crecimientos.

GASTO PRESENCIAL CON TARJETA REALIZADO FUERA DE LA PROVINCIA HABITUAL DE RESIDENCIA SEGÚN PROVINCIA DE DESTINO*

(SEMANA SANTE DE 2019=100)

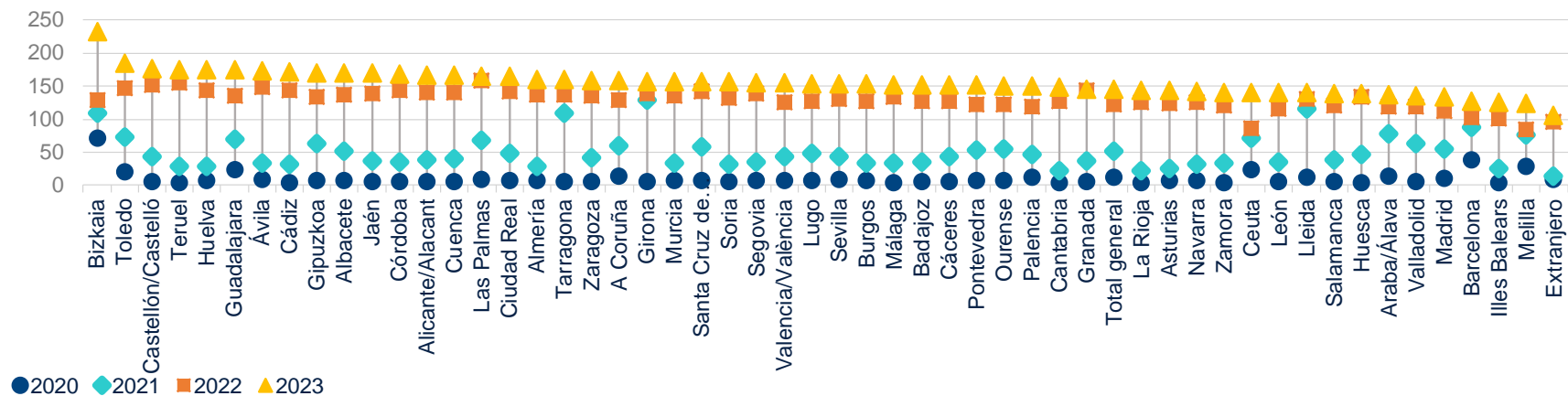

*Gasto con tarjetas emitidas por BBVA. Incluye retiradas de efectivo.

Fechas Semana Santa: **2018:** 24-mar/2-abr, **2019:** 13-abr/22-abr, **2020:** 4-abr/13-abr, **2021:** 27-mar/5-abr, **2022:** 9-abr/18-abr, **2023:** 1-abr/10-abr.

Fuente: BBVA Research a partir de BBVA

Análisis de flujos turísticos nacionales en tiempo real

Primer cuatrimestre de 2023

Anexos

Los datos de BBVA correlacionan con los datos del INE y permiten anticipar una desaceleración del turismo nacional en 1T23 cuando se publiquen las cifras oficiales

GASTO PRESENCIAL CON TARJETA REALIZADO FUERA DE LA PROVINCIA HABITUAL DE RESIDENCIA* Y GASTO TOTAL EN VIAJES Y EXCURSIONES DE ESPAÑOLES SEGÚN LA ENCUESTA DE TURISMO DE RESIDENTES (MISMO PERIODO DE 2019=100)

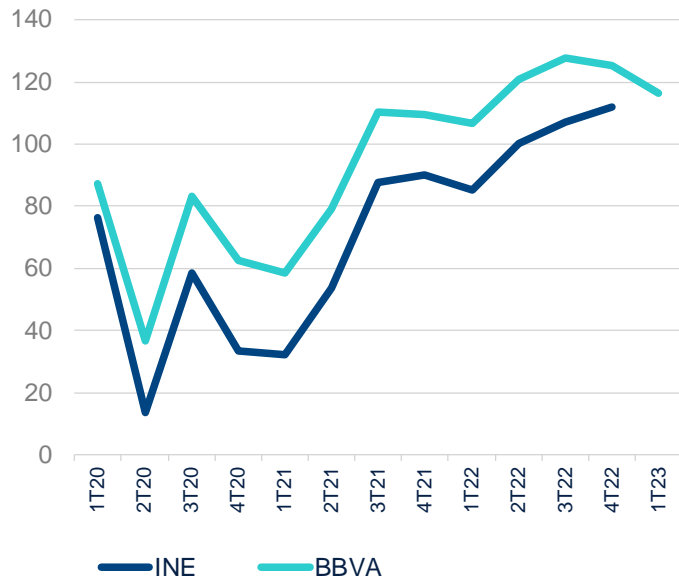

GASTO PRESENCIAL CON TARJETA REALIZADO POR EXTRANJEROS EN ESPAÑA Y GASTO DE TURISTAS EXTRANJEROS SEGÚN INE (MISMO PERIODO DE 2019=100)**

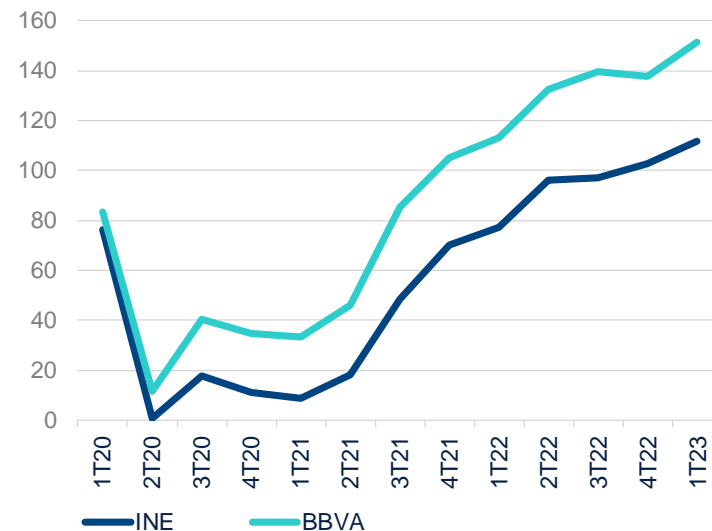

*Gasto con tarjetas emitidas por BBVA. Incluye retiradas de efectivo y gasto realizado por españoles en el extranjero. ** Gasto de extranjeros en TPV BBVA

Fuente: BBVA Research a partir de BBVA e INE

Gasto presencial mensual con tarjeta realizado fuera de la provincia habitual de residencia según comunidad de destino*

(Tasa a/a %)

	ene.-21	feb.-21	mar.-21	abr.-21	may.-21	jun.-21	jul.-21	ago.-21	sep.-21	oct.-21	nov.-21	dic.-21	ene.-22	feb.-22	mar.-22	abr.-22	may.-22	jun.-22	jul.-22	ago.-22	sep.-22	oct.-22	nov.-22	dic.-22	dic.-22	dic.-22	dic.-22	
Andalucía	-36	-53	26	277	330	101	43	39	47	60	162	98	88	165	80	209	36	13	9	5	6	4	8	14	8	-1	15	12
Aragón	-56	-55	33	316	234	89	42	46	41	80	181	179	198	184	89	165	39	25	13	10	10	3	6	10	2	3	10	5
Asturias	-38	-46	31	138	160	93	17	17	25	67	163	103	100	139	81	219	41	17	12	7	5	2	18	45	16	3	16	16
Baleares	-57	-59	-7	264	300	466	88	46	61	115	80	66	91	135	117	253	122	37	14	-4	5	14	28	24	27	15	22	24
Canarias	-30	-30	74	421	291	158	76	47	49	54	69	66	80	100	61	116	52	37	19	7	9	19	19	24	14	4	7	1
Cantabria	-65	-68	-5	174	286	122	15	16	36	81	139	112	121	138	97	261	34	-7	7	2	-7	-10	15	20	0	1	9	21
Castilla y León	-44	-50	41	233	280	96	21	31	36	85	139	86	102	141	56	157	28	16	11	10	9	1	6	17	4	-3	11	13
Castilla-La Mancha	-30	-27	49	177	161	61	22	25	31	54	78	63	84	85	41	106	27	17	12	13	19	7	9	17	8	2	18	14
Cataluña	-36	-38	42	125	107	46	17	14	13	41	59	45	65	71	19	48	16	15	8	2	5	2	3	8	0	-4	7	7
Ceuta	-32	-20	26	138	100	87	38	43	32	53	62	41	20	25	17	15	14	30	29	47	52	30	31	51	33	7	9	32
Comunitat Valenciana	-37	-46	42	325	299	141	45	38	40	49	82	84	103	143	71	154	37	15	15	9	8	5	12	16	13	0	28	17
Extremadura	-42	-37	67	293	205	68	22	31	35	59	72	55	91	101	35	160	30	13	12	14	11	4	4	14	9	-4	10	10
Galicia	-37	-46	59	234	182	72	39	38	39	62	104	76	75	121	33	101	36	20	13	10	7	5	9	22	12	5	10	14
Madrid	-56	-51	33	317	257	82	33	44	58	113	119	87	96	98	71	81	41	32	29	28	21	14	14	21	22	4	6	5
Melilla	-28	-24	21	122	82	47	31	30	31	50	80	40	34	27	24	14	22	20	34	46	35	15	23	31	8	-7	0	17
Murcia	-42	-45	39	266	232	89	30	39	36	44	127	91	103	133	68	170	26	14	15	9	15	7	16	22	16	2	19	12
Navarra	-38	-39	32	209	155	66	25	41	34	92	160	90	76	90	73	162	48	25	28	5	11	4	11	21	10	-2	5	11
País Vasco	-23	-19	17	73	82	49	27	38	30	37	52	46	42	46	38	48	46	31	22	17	21	19	20	23	13	10	9	9
Rioja, La	-59	-66	20	215	346	109	20	32	35	110	264	160	163	239	123	267	40	21	12	4	11	-1	7	16	12	3	12	13
España	-40	-42	36	175	176	79	32	31	34	59	91	71	80	98	48	102	33	19	13	8	10	7	10	16	9	1	11	10
Extranjero	-83	-84	-62	14	28	48	24	48	41	63	134	147	262	318	290	395	195	146	119	84	61	41	40	54	45	26	17	8
Total general	-47	-49	22	156	160	77	31	32	34	59	95	77	89	109	58	117	41	26	20	14	15	10	13	20	13	3	12	10

Mayor
crecimientoMenor
crecimiento

*Gasto con tarjetas emitidas por BBVA. Incluye retiradas de efectivo.
Fuente: BBVA Research a partir de BBVA

Gasto presencial mensual con tarjeta realizado fuera de la provincia habitual de residencia según comunidad de destino*

(Mismo periodo de 2019=100)

	ene-21	feb-21	mar-21	abr-21	may-21	jun-21	jul-21	ago-21	sep-21	oct-21	nov-21	dic-21	ene-22	feb-22	mar-22	abr-22	may-22	jun-22	jul-22	ago-22	sep-22	oct-22	nov-22	dic-22	ene-23	feb-23	mar-23	abr-23
Andalucía	67	54	64	46	100	126	135	130	138	148	122	117	126	142	115	142	136	143	147	137	146	154	132	134	137	140	133	160
Aragón	52	51	62	54	101	112	128	126	132	153	127	122	156	144	117	144	140	140	144	138	145	158	134	135	159	149	129	151
Asturias	66	58	61	41	87	117	130	122	135	151	120	111	132	138	111	130	123	136	146	131	141	154	142	160	153	142	129	151
Baleares	28	24	28	25	45	99	129	146	122	103	64	80	54	58	61	88	100	135	146	140	128	118	82	99	69	66	74	109
Canarias	66	67	81	66	90	107	127	136	134	138	123	122	119	134	131	143	138	146	151	145	146	165	147	151	136	140	139	144
Cantabria	61	54	54	35	95	131	124	121	139	172	98	81	135	128	107	126	128	122	133	124	130	154	113	97	135	130	117	152
Castilla y León	61	57	70	51	97	111	124	119	123	143	116	105	124	138	109	132	124	129	138	131	134	145	123	122	128	134	121	149
Castilla-La Mancha	73	80	87	70	106	119	130	121	123	141	120	115	134	147	123	145	134	140	146	137	147	152	132	134	145	150	144	166
Cataluña	70	68	87	81	104	105	114	115	113	126	108	109	115	117	104	120	120	121	124	117	120	128	111	117	115	112	111	129
Ceuta	70	84	87	81	95	94	91	71	87	94	96	88	84	105	102	93	108	122	117	105	133	122	126	133	112	112	111	123
Comunitat Valenciana	63	58	66	55	99	120	124	120	133	144	117	122	128	140	113	139	135	138	142	131	143	151	130	142	144	140	145	163
Extremadura	65	71	83	52	95	117	120	110	120	133	118	108	125	143	112	135	123	134	126	133	133	139	123	123	137	138	124	148
Galicia	69	62	91	66	94	112	123	121	125	138	123	108	120	138	122	132	128	134	139	133	134	145	134	132	135	145	134	151
Madrid	45	49	56	57	77	92	88	96	104	117	112	110	88	97	96	103	108	121	114	123	126	133	128	134	108	101	102	108
Melilla	72	77	79	72	85	91	87	67	81	99	94	88	97	98	99	82	104	110	117	98	109	114	115	115	104	92	99	96
Murcia	63	62	72	52	103	121	122	120	130	134	118	114	128	144	121	139	130	137	140	130	150	144	137	140	148	146	144	156
Navarra	65	65	66	48	84	104	105	122	116	128	107	104	115	123	114	127	124	129	134	127	129	133	119	126	126	120	119	141
País Vasco	81	80	88	82	87	106	109	115	114	114	120	111	115	116	122	121	127	138	133	135	138	136	144	136	130	128	133	131
Rioja, La	47	39	49	36	98	111	115	122	122	146	110	107	124	133	109	131	136	135	129	127	135	144	117	124	140	136	122	149
España	64	62	74	63	94	110	120	120	121	131	114	111	115	122	109	126	124	131	135	129	133	140	126	129	125	123	121	139
Extranjero	17	16	17	17	28	36	47	58	61	69	60	70	63	66	66	86	82	89	103	106	98	98	84	107	91	83	77	93
Total general	56	54	64	55	84	99	109	110	111	120	105	104	106	113	102	120	118	125	130	126	127	132	118	125	120	116	114	132

Mayor
crecimiento

Menor
crecimiento

*Gasto con tarjetas emitidas por BBVA. Incluye retiradas de efectivo.

Fuente: BBVA Research a partir de BBVA

Flujos de gasto presencial anual con tarjeta realizado fuera de la provincia habitual de residencia por origen y destino*

(Tasa a/a %, ene-abr23)

		CCAA Destino																		
		Andalucía	Aragón	Asturias	Baleares	Canarias	Cantabria	Castilla y León	Castilla-La Mancha	Cataluña	Comunitat Valenciana	Extremadura	Galicia	Madrid	Murcia	Navarra	País Vasco	La Rioja	Extranjero	Total
CCAA Origen	Andalucía	12	-13	4	29	4	1	1	1	-5	9	7	-4	17	3	-1	13	11	32	10
	Aragón	4	7	43	17	-9	7	9	10	4	18	-6	8	11	9	18	10	12	17	9
	Asturias	9	1		-3	-7	-6	7	-2	0	-2	5	9	5	1	-3	9	-5	23	5
	Baleares	-9	-16	8		-9	-5	-4	1	4	1	-7	-1	1	9	6	9	-1	19	3
	Canarias	14	4	52	30	13	27	5	0	1	17	-4	24	14	14	14	13	-7	25	12
	Cantabria	6	1	6	17	-11		2	-7	-7	-4	5	8	2	-26	-1	0	5	13	1
	Castilla y León	3	4	5	20	-4	0	2	4	-7	0	14	16	5	3	-4	6	10	23	4
	Castilla-La Mancha	9	-2	10	16	11	12	2	10	2	6	14	4	5	9	0	11	17	28	7
	Cataluña	7	10	23	22	12	21	17	16	9	15	4	19	6	26	7	11	13	19	11
	Comunitat Valenciana	6	8	35	17	-2	10	4	15	3	20	-2	18	11	14	4	13	18	24	13
	Extremadura	11	-8	47	-3	-5	-1	6	5	-3	19	6	10	7	-12	12	-6	9	29	7
	Galicia	9	1	3	13	1	6	4	3	-3	7	-3	8	1	-23	-10	10	-8	21	6
	Madrid	13	7	19	31	14	25	12	13	0	23	13	16		18	5	20	19	23	14
	Murcia	8	-10	83	16	1	-1	-2	11	-4	17	-6	17	12		14	16	8	22	10
	Navarra	-7	6	31	43	-12	7	1	5	2	-2	-12	15	8	9		17	9	19	8
	País Vasco	18	8	22	29	0	11	13	38	6	14	15	30	25	32	12	4	11	18	13
	La Rioja	6	4	9	-12	-23	17	5	22	1	-11	3	-11	5	20	10	3		18	5
	Total	10	6	14	23	7	11	8	12	4	16	8	12	9	13	7	11	11	22	10

Mayor
crecimiento

Menor
crecimiento

*Gasto con tarjetas emitidas por BBVA. Incluye retiradas de efectivo.

Fuente: BBVA Research a partir de BBVA

Flujos de gasto presencial anual con tarjeta realizado fuera de la provincia habitual de residencia por origen y destino*

(ene-abr19=100, ene-abr23)

		CCAA Destino																		
		Andalucía	Aragón	Asturias	Baleares	Canarias	Cantabria	Castilla y León	Castilla-La Mancha	Cataluña	Comunitat Valenciana	Extremadura	Galicia	Madrid	Murcia	Navarra	País Vasco	La Rioja	Extranjero	Total
CCAA Origen	Andalucía	160	145	236	104	139	124	124	146	102	117	146	120	101	132	133	134	161	101	128
	Aragón	130	149	173	69	119	139	135	165	128	151	121	112	87	105	151	124	131	84	122
	Asturias	121	108		57	114	120	123	116	96	128	120	127	98	112	105	117	107	81	107
	Baleares	112	160	144		104	101	112	106	105	124	87	126	86	116	136	113	113	68	97
	Canarias	129	153	218	65	152	183	109	117	84	155	130	155	86	156	161	120	122	89	106
	Cantabria	131	136	137	65	118		124	126	99	129	134	132	107	78	130	117	133	86	113
	Castilla y León	130	126	132	74	126	134	132	133	102	128	143	187	118	141	108	126	145	90	124
	Castilla-La Mancha	127	156	155	85	143	139	134	156	123	155	142	129	132	139	120	142	142	100	134
	Cataluña	117	156	129	107	143	128	142	148	140	133	130	137	93	150	132	140	145	89	121
	Comunitat Valenciana	130	162	166	107	146	148	121	159	116	169	126	143	109	174	133	120	145	92	127
	Extremadura	146	138	177	92	142	122	127	127	101	149	139	145	109	195	94	116	130	116	124
	Galicia	111	142	115	58	130	123	119	120	93	120	134	140	92	92	107	134	115	85	112
	Madrid	153	144	147	58	155	158	144	157	96	162	145	141		141	105	148	140	78	122
	Murcia	132	123	247	115	130	96	117	145	98	176	121	132	104		165	124	156	89	125
	Navarra	100	136	143	89	158	140	125	182	109	122	120	148	91	114		131	146	74	114
	País Vasco	132	128	122	79	112	129	137	155	110	124	116	142	130	156	122	116	128	69	114
	La Rioja	125	116	137	50	84	152	145	151	106	119	94	106	100	139	150	126		77	118
	Total	145	147	144	83	140	136	134	152	117	150	138	142	104	150	128	131	137	86	121

Mayor
crecimiento

Menor
crecimiento

*Gasto con tarjetas emitidas por BBVA. Incluye retiradas de efectivo.

Fuente: BBVA Research a partir de BBVA