

# Flash Bancario México

## Crédito al sector privado: continúa creciendo a dos dígitos

En abril de 2013 el crecimiento nominal anual del crédito total otorgado por la banca comercial al sector privado fue 11.7%, el cual fue mayor al del mes anterior (11.4%) y menor al del mismo mes de 2012 (13.9%). La contribución de sus 4 componentes a su crecimiento fue: crédito a empresas aportó 5 puntos porcentuales (pp) de los 11.7 en que creció; consumo, 4 pp; vivienda, 2 pp; e intermediarios financieros no bancarios (IFNB), 0.7 pp.

- **Consumo: Otros Créditos al Consumo siguen siendo su componente más dinámico**

En abril la tasa de crecimiento nominal anual del crédito total al consumo fue 16.1%, la cual fue menor a la del mes anterior (17.1%) y a la del mismo mes de 2012 (23.4%). En ese mes el crecimiento anual nominal de sus tres componentes fue: Otros Créditos al Consumo (OCC) –los cuales incluyen a los créditos de nómina y personales-, creció 20.7%; tarjeta de crédito (TDC), 15%; bienes de consumo duradero (BCD), 3.7%. La contribución al crecimiento del crédito al consumo total por parte de estos tres componentes fue: OCC contribuyó con 8.9 pp del crecimiento de 16.1 pp del crédito total al consumo; TDC, aportó 6.8 pp; y BCD, 0.4 pp. Desde 2012 el ritmo de crecimiento del crédito total al consumo se ha desacelerado gradualmente, y de abril de 2012 al mismo mes de 2013 la tasa de crecimiento anual nominal se redujo en 7.3 pp, siendo la categoría de los OCC la que prácticamente es la responsable del menor ritmo de crecimiento del crédito total al consumo, pues la reducción en la tasa de crecimiento de TDC y BCD en ese lapso ha sido mínima.

- **Empresas: su moderado dinamismo puede explicarse por el menor crecimiento del PIB**

En abril el crecimiento nominal anual del crédito a empresas fue 9.6%, y éste fue mayor al del mes anterior (8.7%) y menor al del mismo mes de 2012 (11.7%). Este crédito redujo su crecimiento desde la última parte de 2012, y éste se conservó bajo. Esto se puede deber al menor crecimiento del PIB: en la primera mitad de 2012 creció 4.7%, bajó a 3.2% en la segunda parte; y en el primer trimestre de 2013 todavía fue menor y de 0.8%

- **Vivienda: su tasa de crecimiento anual nominal se ha estabilizado en torno al 10%**

En abril de 2013 el crecimiento anual nominal del crédito bancario a la vivienda fue 10.1%. Éste fue mayor a la del mes anterior (9.9%) y menor a la del mismo mes de 2012 (10.4%). La tasa de crecimiento anual nominal promedio que el crédito a la vivienda registró en 2012 fue de 10.7% y la tasa promedio de los primeros cuatro meses de 2013 fue de 10.1%. Es decir, el dinamismo de este crédito ha registrado una gradual desaceleración.

Gráfico 1  
**Crédito Bancario Total Sector Privado / Total Bank Loans**  
Tasa de crecimiento nominal anual / Nominal annual growth rate, %

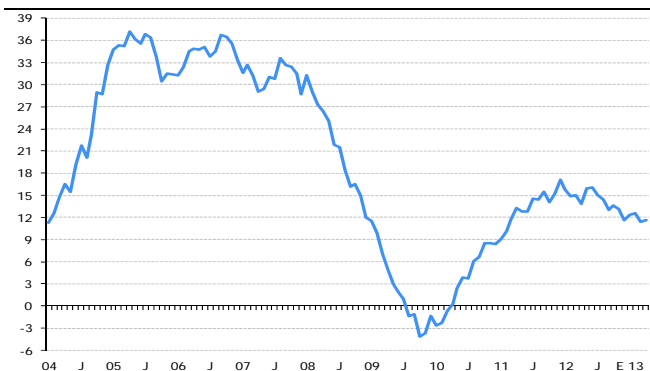

Fuente: BBVA Research con datos de Banco de México

Gráfico 2  
**Crédito Bancario al Consumo, Vivienda y Empresas / Consumption, Housing and Loans to Firms**  
Tasa de crecimiento nominal anual / Nominal growth rate, %

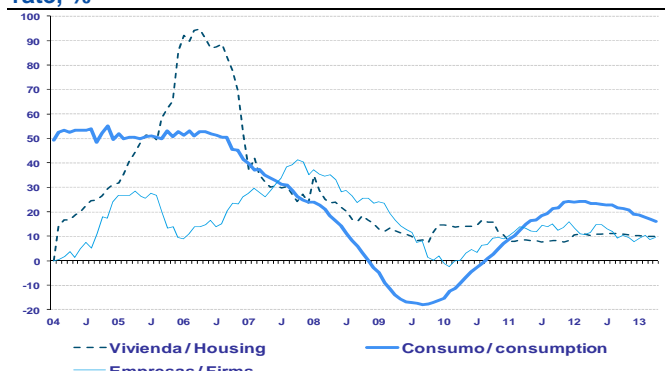

Fuente: BBVA Research con datos de Banco de México

# Crédito: gráficas y estadísticas

- En abril de 2013 la tasa de crecimiento nominal anual del crédito total otorgado por la banca comercial al sector privado fue 11.7%.
- El crecimiento de sus principales categorías fue: consumo, 16.1%; vivienda, 10.1%; y empresas, 9.6%.
- La tasa de crecimiento del crédito total concedido por la banca al sector privado de abril-2013 (11.7%) fue mayor a la del mes anterior (11.4%) y también fue menor a la tasa de crecimiento del mismo mes de 2012 (13.9%).

Gráfica 1  
Crédito Bancario Vigente Total al Sector Privado  
Var% nominal anual

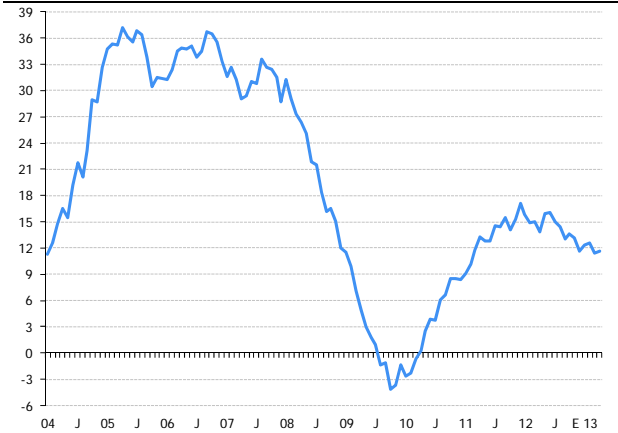

Fuente: BBVA Research datos de Banco de México

Gráfica 2  
Crédito Bancario Vigente Total al Sector Privado  
Saldos en mmp corrientes

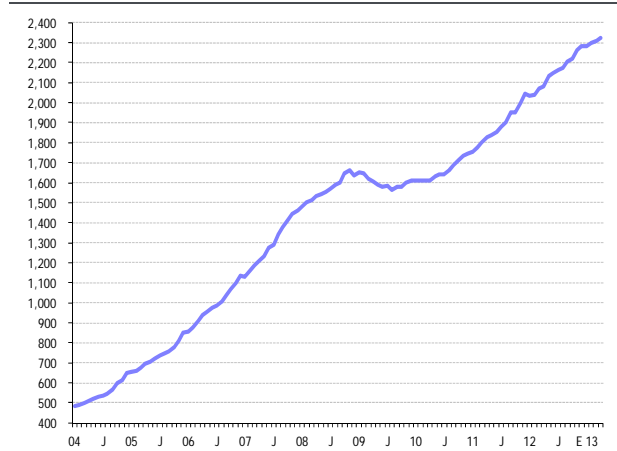

Fuente: BBVA Research datos de Banco de México

Gráfica 3  
Crédito Bancario Vigente Total al Sector Privado  
Proporción de PIB,

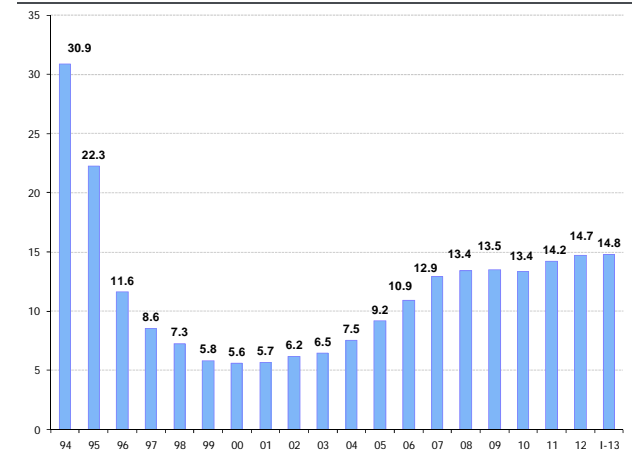

Fuente: BBVA Research datos de Banco de México e INEGI

Gráfica 4  
Crédito a Empresas  
Var% nominal anual

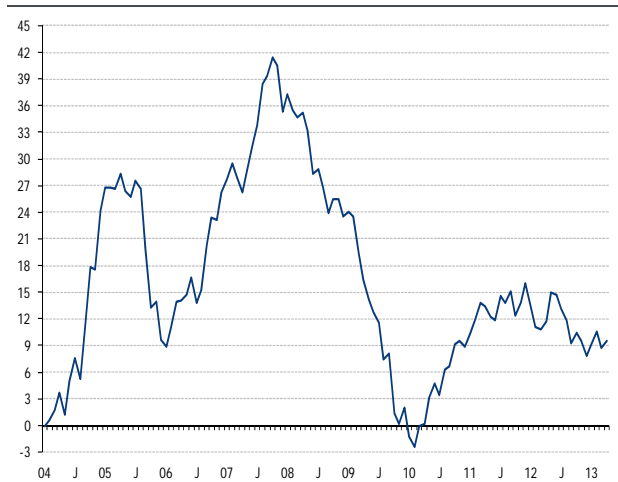

Fuente: BBVA Research datos de Banco de México

Gráfica 5  
Crédito a Empresas  
SalDOS en mmp corrientes

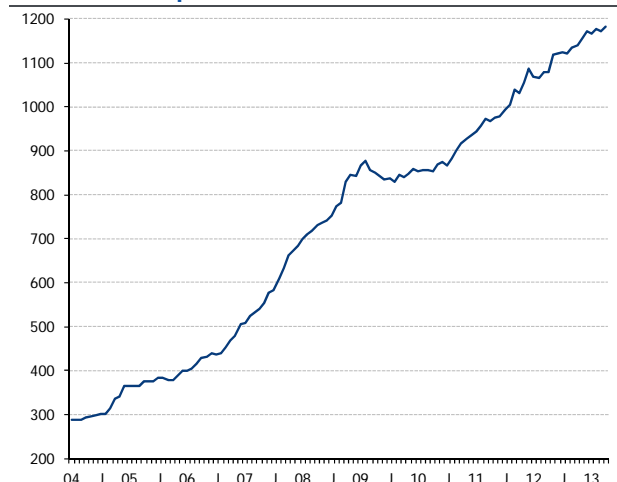

Fuente: BBVA Research datos de Banco de México

Gráfica 6  
Crédito a Empresas  
Proporción de PIB, %

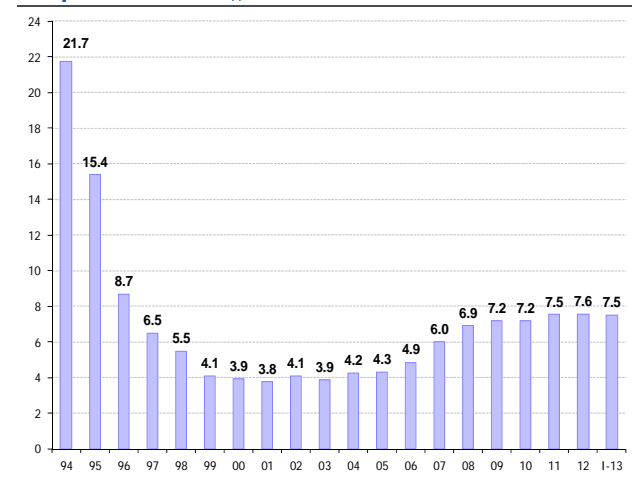

Fuente: BBVA Research datos de Banco de México e INEGI

Gráfica 7  
Crédito a la Vivienda  
Var % nominal anual

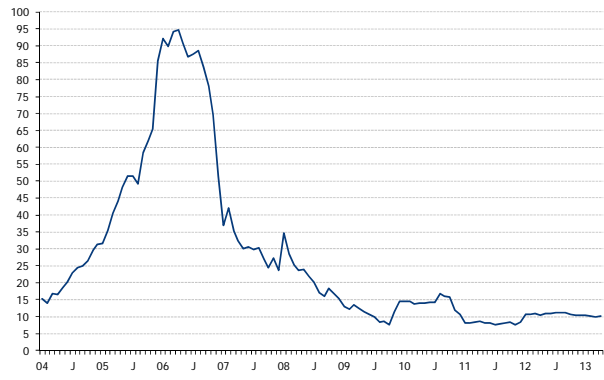

Fuente: BBVA Research datos de Banco de México

Gráfica 8  
Crédito a la Vivienda  
Saldos en mmp corrientes

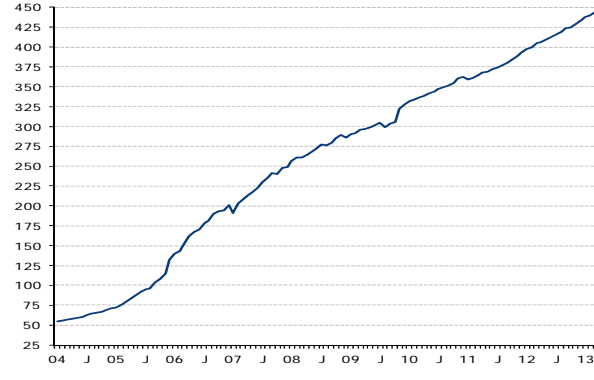

Fuente: BBVA Research datos de Banco de México

Gráfica 9  
Crédito a la Vivienda  
Proporción de PIB,, %

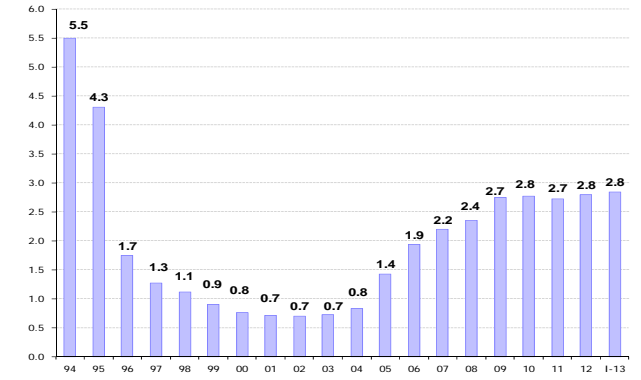

Fuente: BBVA Research datos de Banco de México e INEGI

Gráfica 10  
Crédito al Consumo  
Var % nominal anual

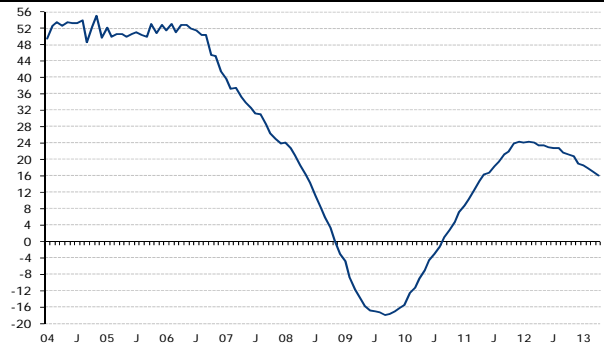

Fuente: BBVA Research datos de Banco de México

Gráfica 11  
Crédito al Consumo  
Saldos en mmp corrientes

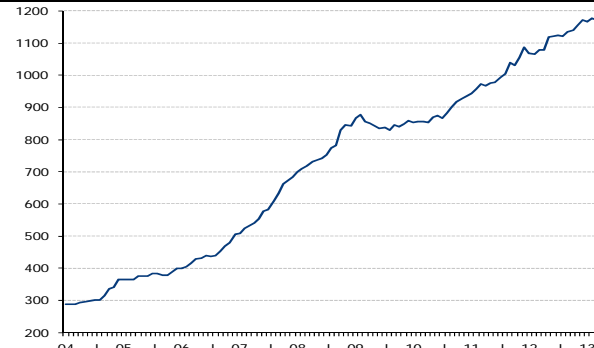

Fuente: BBVA Research datos de Banco de México

Gráfica 12  
Crédito al Consumo  
Proporción de PIB,, %

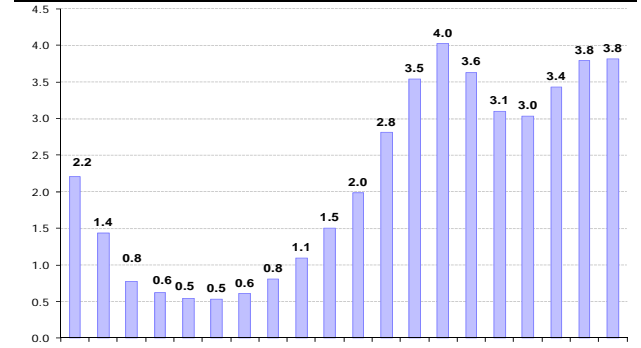

Fuente: BBVA Research datos de Banco de México e INEGI

Gráfica 13  
Financiamiento Bancario y No Bancario  
Var% nominal anual

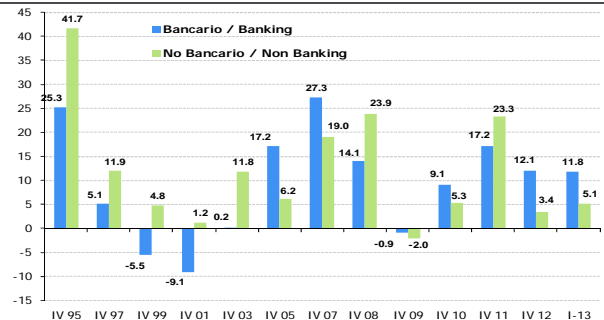

Fuente: BBVA Research datos de Banco de México

Gráfica 14  
Financiamiento Total, Bancario y No Bancario  
Saldos en mmp corrientes

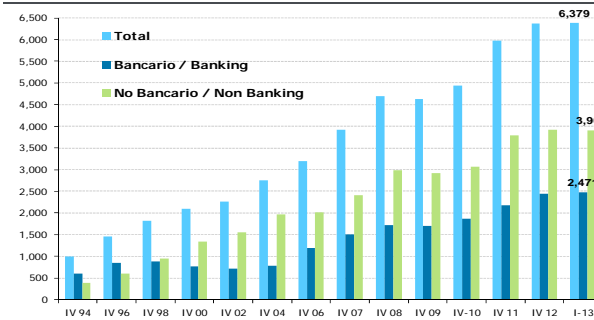

Fuente: BBVA Research con datos de Banco de México

Gráfica 15  
Financiamiento Total, Bancario y No Bancario  
Proporción de PIB,, %

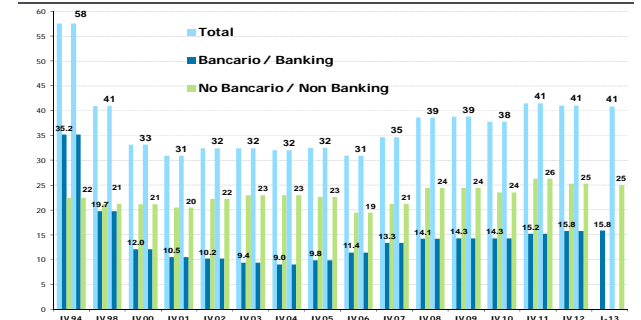

Fuente: BBVA Research datos de Banco de México e INEGI

**BANCA COMERCIAL: CRÉDITO VIGENTE AL SECTOR PRIVADO NO BANCARIO / COMMERCIAL BANKS: PERFORMING LOANS TO THE PRIVATE SECTOR**

**Banca Comercial: Crédito Vigente al Sector Privado no Bancario / Banca Comercial: Crédito Vigente al Sector Privado no Bancario**

Saldos mmp de Abril de 2013 / Balance of April-2013 billion pesos					Var % anual real / Annual real growth rate					Saldos mmp corrientes / Balance in current billion pesos					Var % anual nominal / Nominal annual rate of growth, %							
Total	Consumo / Consumption	Vivienda / Housing	Empresas / Firms	IFNB * / Non Banking	Total	Consumo / Consumption	Vivienda / Housing	Empresas / Firms	IFNB * / Non Banking	Total	Consumption	Vivienda / Housing	Empresas / Firms	IFNB * / Non Banking	Total	Consumption	Vivienda / Housing	Empresas / Firms	IFNB * / Non Banking			
IV 94	2,962	211	527	2,084	139	Nd	Nd	Nd	Nd	IV 94	536	38	95	377	25	Nd	Nd	Nd	Nd			
IV 95	1,743	112	338	1,205	87	-41.1	-46.8	-36.0	-37.2	IV 95	479	31	93	331	24	-10.6	-19.1	-2.7	-12.1			
IV 96	976	65	146	730	35	-44.0	-42.0	-56.7	-60.0	IV 96	343	23	51	256	12	-28.5	-25.9	-44.7	-22.7			
IV 97	781	57	116	593	14	-20.0	-12.4	-20.6	-18.7	IV 97	317	23	47	241	6	-7.4	1.3	-8.1	-5.9			
IV 98	673	50	103	507	12	-13.9	-12.0	-11.1	-14.6	IV 98	324	24	50	244	6	2.2	4.4	5.5	1.4			
IV 99	585	53	90	411	30	-13.1	5.7	-12.9	-18.9	IV 99	316	29	49	222	16	-2.4	18.7	-2.1	-8.9			
IV 00	605	66	82	423	35	3.4	23.3	2.9	14.0	IV 00	357	39	48	249	20	12.7	34.4	-1.1	12.1			
IV 01	613	87	77	404	44	1.3	32.5	-5.5	-4.4	IV 01	377	53	48	249	27	5.8	38.3	-1.4	-0.2			
IV 02	665	117	75	436	36	8.5	34.8	-2.8	7.9	IV 02	432	76	49	284	23	14.6	42.5	2.8	14.1			
IV 03	721	168	80	434	39	8.6	43.6	7.1	-0.6	IV 03	488	114	54	293	27	12.9	49.3	11.3	3.3			
IV 04	910	239	100	512	58	26.1	42.2	24.8	18.0	IV 04	647	170	71	364	41	32.6	49.6	31.3	24.1			
IV 05	1,156	353	180	543	79	27.1	47.8	79.6	6.1	IV 05	850	260	132	399	58	31.3	52.7	85.6	9.7			
IV 06	1,481	481	262	659	79	28.1	36.0	45.7	21.3	IV 06	1,133	368	201	504	60	33.3	41.5	51.6	28.3			
IV 07	1,838	574	313	860	91	24.1	19.4	19.3	30.4	IV 07	1,459	456	248	682	73	28.8	23.9	23.7	35.3			
IV 08	1,933	523	339	997	75	5.2	-8.9	8.2	15.9	IV 08	1,635	442	286	843	63	12.0	-2.9	15.2	23.5			
IV 09	1,841	423	374	982	62	-4.8	-19.1	10.6	-1.5	IV 09	1,612	371	328	860	54	-1.4	-16.3	14.5	2.0			
IV 10	1,910	434	396	1,024	56	3.8	2.6	5.9	4.3	IV 10	1,747	397	362	936	52	8.3	7.1	10.6	8.9			
IV 11	2,155	520	414	1,144	77	12.8	19.7	4.4	11.8	IV 11	2,045	493	393	1,086	73	17.1	24.3	8.4	16.0			
IV 12	2,322	597	441	1,191	93	7.8	15.0	6.5	4.1	IV 12	2,284	587	433	1,171	91	11.6	19.1	10.3	7.8			
IV 13										I-13												
Saldos mmp Marzo 2013 / Balance in March 2013 billion pesos					Var % anual real / Annual real growth rate					Saldos mmp corrientes / Balance in current billion pesos					Var % anual nominal / Nominal annual rate of growth, %							
Total	Consumo / Consumption	Vivienda / Housing	Empresas / Firms	IFNB * / Non Banking	Total	Consumo / Consumption	Vivienda / Housing	Empresas / Firms	IFNB * / Non Banking	Total	Consumption	Vivienda / Housing	Empresas / Firms	IFNB * / Non Banking	Total	Consumption	Vivienda / Housing	Empresas / Firms	IFNB * / Non Banking			
2011	1,910	435	390	1,027	58	5.1	4.8	4.1	6.4	-6.7	2011	1,755	400	359	944	53	9.1	8.8	8.0	10.4		
F	1,923	438	391	1,039	56	6.3	6.6	4.3	8.0	-9.1	F	1,774	404	361	958	51	10.1	10.4	8.0	11.9		
M	1,948	444	395	1,053	56	8.5	9.3	5.3	10.5	-8.7	M	1,800	410	365	973	51	11.8	12.6	8.5	13.8		
A	1,977	454	398	1,046	79	9.6	11.1	5.0	9.7	27.4	A	1,827	420	368	967	73	13.3	14.8	8.5	13.4		
M	2,004	463	402	1,063	76	9.2	12.6	4.8	8.7	22.3	M	1,838	425	369	975	70	12.8	16.3	8.2	12.3		
J	2,019	473	406	1,066	75	9.2	13.0	4.8	8.3	25.3	J	1,852	433	372	978	69	12.8	16.7	8.2	11.9		
J	2,040	479	406	1,078	76	10.6	14.3	4.0	10.6	26.8	J	1,880	442	374	993	70	14.5	18.4	7.7	14.5		
A	2,060	489	408	1,087	75	10.6	15.4	4.3	10.0	28.1	A	1,902	451	377	1,004	70	14.4	19.4	7.9	13.8		
S	2,107	499	411	1,122	74	12.0	17.5	4.9	11.6	26.0	S	1,950	462	380	1,038	69	15.5	21.2	8.2	15.1		
O	2,096	505	412	1,107	72	10.5	18.0	5.0	8.9	22.1	O	1,953	470	384	1,031	67	14.1	21.8	8.3	12.3		
N	2,125	518	412	1,120	73	11.3	19.7	4.0	9.9	22.9	N	2,001	488	388	1,055	69	15.2	23.9	7.6	13.7		
D	2,155	520	414	1,144	77	12.8	19.7	4.4	11.8	36.3	D	2,045	493	393	1,086	73	17.1	24.3	8.4	16.0		
2012	2,125	519	415	1,118	74	11.3	19.2	6.4	8.8	28.0	2012	2,032	496	397	1,069	70	15.8	24.1	10.7	13.2		
F	2,128	524	417	1,111	76	10.6	19.6	6.6	7.0	36.6	F	2,039	502	400	1,065	73	14.9	24.2	10.7	11.1		
M	2,160	532	422	1,125	81	10.9	19.7	6.9	6.8	45.6	M	2,070	510	405	1,078	78	15.0	24.2	10.9	10.8		
A	2,177	542	424	1,130	81	10.1	19.4	6.7	8.0	2.8	A	2,080	518	406	1,079	77	13.9	23.4	10.4	11.7		
M	2,238	550	430	1,176	83	11.7	18.8	6.8	10.6	9.5	M	2,132	524	409	1,120	79	16.0	23.3	10.9	14.9		
J	2,245	557	432	1,172	84	11.2	18.0	6.4	9.9	12.5	J	2,148	534	413	1,122	80	16.0	23.1	11.0	14.7		
J	2,246	564	432	1,168	82	10.1	17.6	6.4	8.2	8.0	J	2,161	542	416	1,124	79	15.0	22.8	11.1	13.1		
A	2,254	574	434	1,163	84	9.4	17.3	6.3	7.0	11.0	A	2,176	554	419	1,122	81	14.4	22.7	11.2	11.8		
S	2,274	580	437	1,170	87	7.9	16.2	6.2	4.3	17.2	S	2,205	562	423	1,135	84	13.1	21.7	11.3	9.3		
O	2,276	586	436	1,169	86	8.6	16.0	5.9	5.6	18.8	O	2,218	571	425	1,139	84	13.6	21.3	10.8	10.4		
N	2,307	601	437	1,178	90	8.6	16.0	6.1	5.1	23.3	N	2,263	590	429	1,155	89	13.1	20.8	10.5	9.5		
D	2,322	597	441	1,191	93	7.8	15.0	6.5	4.1	20.8	D	2,284	587	433	1,171	91	11.6	19.1	10.3	7.8		
2013	2,312	596	444	1,181	91	8.8	14.9	6.9	5.7	23.6	2013	2,282	588	438	1,166	90	12.3	18.6	10.3	9.1		
F	2,314	596	443	1,186	89	8.7	13.8	6.3	6.7	17.3	F	2,296	591	440	1,176	88	12.6	17.8	10.1	10.5		
M	2,307	597	445	1,173	92	6.8	12.3	5.4	4.3	13.7	M	2,306	597	445	1,173	92	11.4	17.1	9.9	8.7		
A	2,323	601	447	1,183	93	6.7	11.0	5.2	4.7	14.5	A	2,323	601	447	1,183	93	11.7	16.1	10.1	9.6		
Crédito Total al Sector Privado / Total Loans to the Private Sector					Crédito Sector Privado / Loans to the Private Sector					Proporción del PIB / Ratio of GDP, %					Estructura del saldo / Percentage structure, %							
Aportación al crecimiento / Contribution to growth					Saldo promedio anual real / Average annual balance					Tasas de crecimiento reales promedio anual (12 meses) / Annual average real rates of growth (12 months)												
IV 95	-41.1	-3.3	-6.4	-29.7	-1.7	IV 05	1016	292	131	524	69	IV 95	30.9	2.2	5.5	21.7	1.5	100.0	7.1	17.8	70.4	4.7
IV 96	-44.0	-2.7	-11.0	-27.3	-3.0	IV 06	1,318	421	231	590	76	IV 96	22.3	1.4	4.3	15.4	1.1	100.0	6.5	19.4	69.2	5.0
IV 97	-20.0	-0.8	-3.1	-14.0	-2.1	IV 07	1,664	532	289	759	84	IV 97	11.6	0.8	1.7	8.7	0.4	100.0	6.7	15.0	74.7	3.6
IV 98	-13.9	-0.9	-1.6	-11.1	-0.3	IV 08	1,919	564	334	934	88	IV 98	8.6	0.6	1.3	6.5	0.2	100.0	7.3	14.9	76.0	1.8
IV 99	-13.1	0.4	-2.0	-14.2	2.7	IV 09	1,863	457	352	987	66	IV 99	7.3	0.5	1.1	5.5	0.1	100.0	7.5	15.4	75.4	1.8
IV 00	3.4	2.1	-1.4	2.0	0.7	IV 10	1,851	419	386	985	60	IV 00	5.8	0.5	0.9	4.1	0.3	100.0	9.1	15.4	70.3	5.2
IV 01	1.3	3.5	-0.7	-3.1	1.6	IV 11	2,030	476	404	1,079	71	IV 01	5.6	0.6	0.8	3.9	0.3	100.0	10.8	13.5	69.9	5.7
IV 02	8.5	4.9	-0.3	5.2	-1.4	IV 12	2,229	580	430	1,156	83	IV 02	5.7	0.8	0.7	3.8	0.4	100.0	14.2	12.6	66.0	7.3
IV 03	8.6	7.7	0.8	-0.4	0.5							IV 03	6.2	1.1	0.7	4.1	0.3	100.0	17.6	11.3	65.7	5.4
IV 04	26.1	9.8	2.8	10.8	2.6							IV 04	6.5	1.5	0.7	3.9	0.4	100.0	23.3	11.1	60.1	5.4
IV 05	27.1	12.6	8.8	3.5	2.3	IV 05	29.4	45.1	46.2	17.9	38.9	IV 05	7.5	2.0	0.8	4.2	0.5	100.0	26.3	11.0	58.3	6.4
IV 06	28.1	11.0	7.1	10.0	0.0	IV 06	29.7	44.5	77.6	12.7	11.7	IV 06	9.2	2.8	1.4	4.3	0.6	100.0	30.6	15.6	47.0	6.8
IV 07	24.1	6.3	3.4	13.5	0.8	IV 07	26.2	26.8	25.8	28.3	10.7	IV 07	10.9	3.5	1.9	4.9	0.6	100.0	32.5	17.7	44.5	5.3
IV 08	5.2	-2.8	1.4	7.5	-0.9	IV 08	15.8	6.5	15.9	23.6	4.9	IV 08	12.9	4.0	2.2	6.0	0.6	100.0	31.2	17.0	46.8	5.0
IV 09	-4.8	-5.2	1.9	-0.8	-0.6	IV 09	-2.9	-18.9	5.5	6.1	-25.2	IV 09	13.4	3.6	2.4	6.9	0.5	100.0	27.1	17.5	51.6	3.9
IV 10	3.8	0.6	1.2	2.3	-0.3	IV 10	-0.5	-7.9	9.6	-0.1	-8.3	IV 1										

