

# Flash Bancario México

## Crédito al sector privado: consumo y empresas, lo impulsan

En junio de 2013 el crecimiento nominal anual del crédito total otorgado por la banca comercial al sector privado fue 10.3%. Esta tasa fue igual a la del mes anterior (10.3%) y fue menor a la del mismo mes de 2012 (16%). La contribución de sus componentes a su crecimiento fue: crédito a empresas aportó poco más 3.8 puntos porcentuales (pp) de los 10.3 en que creció; consumo, poco menos de 3.8 pp; vivienda, 1.7 pp; e intermediarios financieros no bancarios (IFNB), 1 pp.

- **Consumo: su principal fuente de crecimiento sigue siendo Otros Créditos al Consumo**

En junio la tasa de crecimiento nominal anual del crédito total al consumo fue 15.2%. Esta tasa fue menor a la del mes anterior (15.6%) y a la del mismo mes de 2012 (23.1%). En junio de 2013 el crecimiento anual nominal de sus tres componentes fue: Otros Créditos al Consumo (OCC) –los cuales incluyen a los créditos de nómina y personales-, creció 18.5%; tarjeta de crédito (TDC), 15.1%; bienes de consumo duradero (BCD), 3.3%. La contribución al crecimiento del crédito al consumo total por parte de sus componentes fue: OCC contribuyó con 8 pp del crecimiento de 15.2 pp del crédito total al consumo; TDC, aportó 6.8 pp; y BCD, 0.4 pp. La evolución del crédito al consumo en junio sigue reflejando el gradual proceso de desaceleración por el que éste atraviesa.

- **Empresas: su crecimiento se ha moderado en línea con la moderación del PIB**

En junio el crecimiento nominal anual del crédito a empresas fue 7.3%. Éste fue mayor al del mes anterior (6.9%) y menor al del mismo mes de 2012 (14.7%). En la primera mitad de 2012 el crecimiento nominal anual promedio de este crédito fue 12.7% y en la primera parte de 2013 esta tasa promedio fue menor y de 8.7%. El menor dinamismo del crédito a empresas se debe al menor ritmo de crecimiento del PIB.

- **Vivienda: su crecimiento promedio anual nominal es del 10%**

En junio de 2013 la tasa de crecimiento anual nominal del crédito bancario a la vivienda fue 9%. Esta tasa ya fue de un dígito y menor a la del mes anterior (10.3%) y a la del mismo mes de 2012 (11%). La tasa de crecimiento anual nominal promedio de la primera mitad de 2012 de este crédito fue de 10.7% y en la primera mitad de 2013 ésta se redujo para ubicarse en 10%, lo cual indica una desaceleración gradual de esta categoría de crédito.

Gráfico 1  
**Crédito Bancario Total Sector Privado /Total Bank Loans**  
Tasa de crecimiento nominal anual / Nominal annual growth rate, %

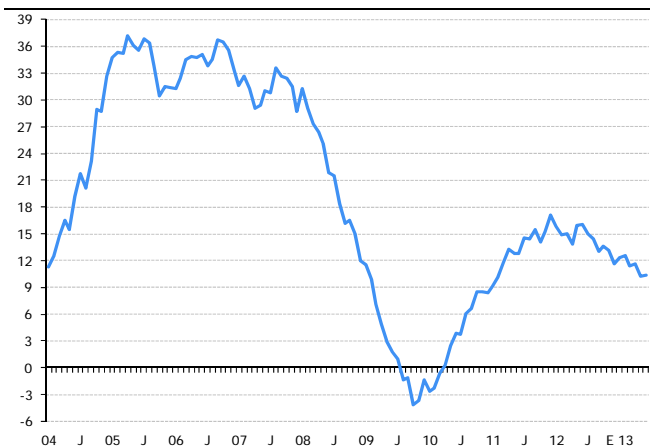

Fuente: BBVA Research con datos de Banco de México

Gráfico 2  
**Crédito Bancario al Consumo, Vivienda y Empresas/**  
**Consumption, Housing and Loans to Firms**  
Tasa de crecimiento nominal anual / Nominal growth rate, %

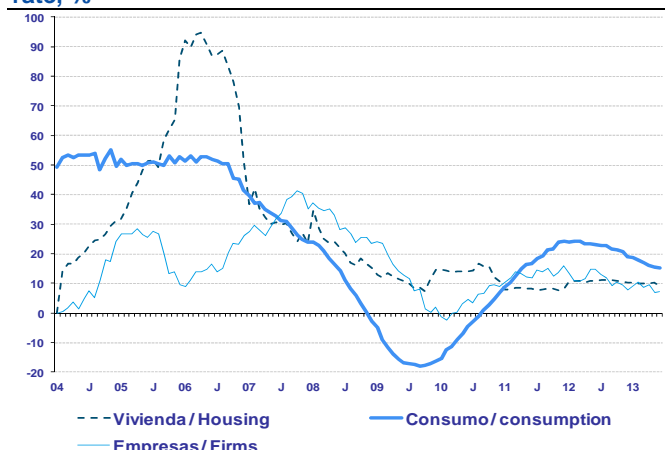

Fuente: BBVA Research con datos de Banco de México

# Crédito: gráficas y estadísticas

- En junio de 2013 la tasa de crecimiento nominal anual del crédito total otorgado por la banca comercial al sector privado fue 10.3%.
- El crecimiento de sus principales categorías fue: consumo, 15.2%; vivienda, 9%; y empresas, 7.3%.
- La tasa de crecimiento del crédito total concedido por la banca al sector privado de junio-2013 (10.3%) fue igual a la del mes anterior (10.3%) y fue menor a la tasa de crecimiento del mismo mes de 2012 (16%).

Gráfica 1  
Crédito Bancario Vigente Total al Sector Privado  
Var% nominal anual

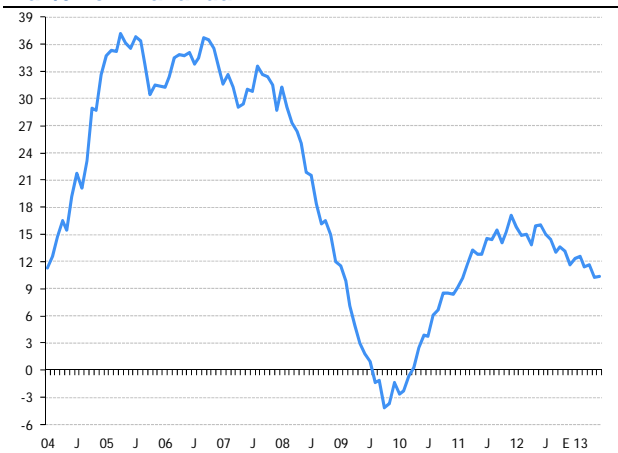

Fuente: BBVA Research datos de Banco de México

Gráfica 2  
Crédito Bancario Vigente Total al Sector Privado  
Saldos en mmp corrientes

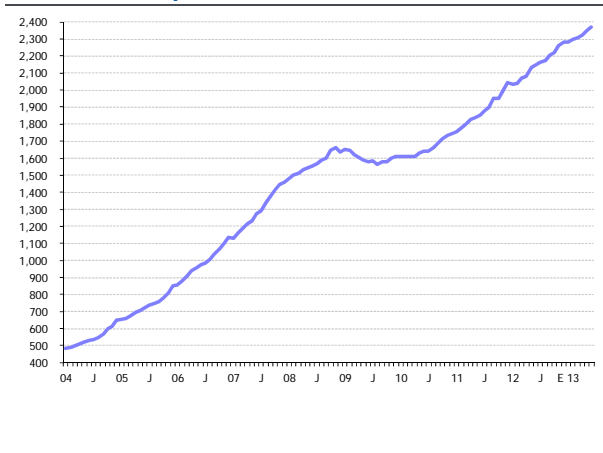

Fuente: BBVA Research datos de Banco de México

Gráfica 3  
Crédito Bancario Vigente Total al Sector Privado  
Proporción de PIB,

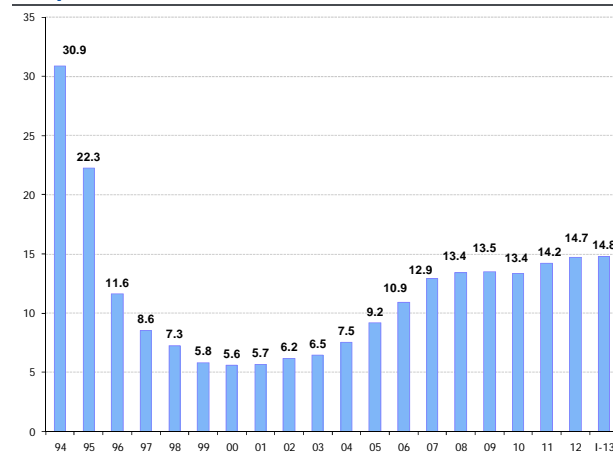

Fuente: BBVA Research datos de Banco de México e INEGI

Gráfica 4  
Crédito a Empresas  
Var% nominal anual

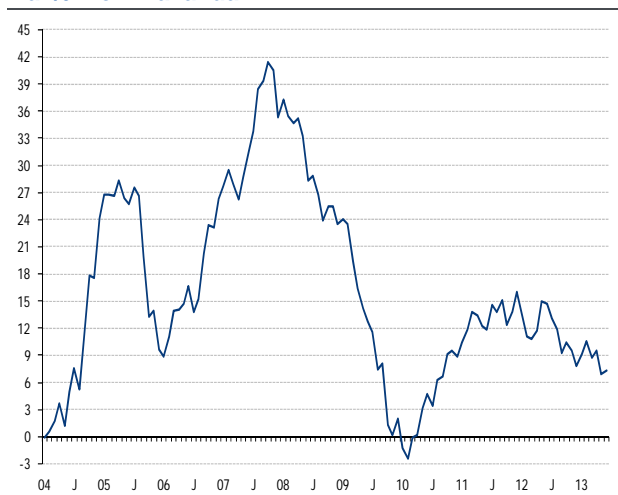

Fuente: BBVA Research datos de Banco de México

Gráfica 5  
Crédito a Empresas  
Saldos en mmp corrientes

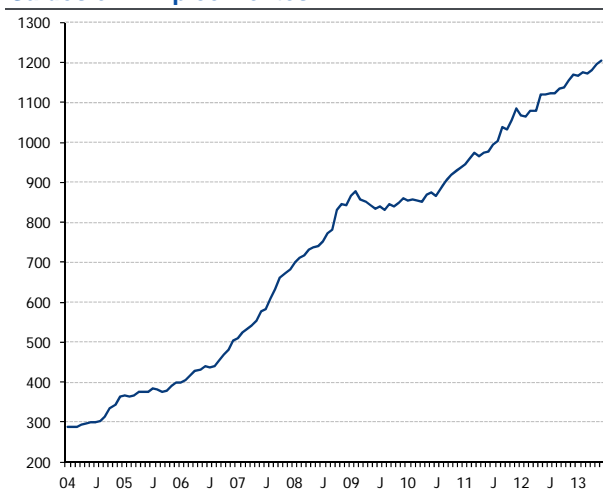

Fuente: BBVA Research datos de Banco de México

Gráfica 6  
Crédito a Empresas  
Proporción de PIB, %

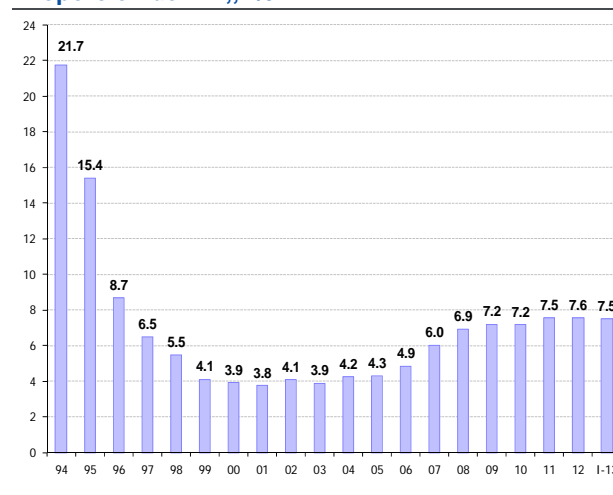

Fuente: BBVA Research datos de Banco de México e INEGI

Gráfica 7  
Crédito a la Vivienda  
Var % nominal anual

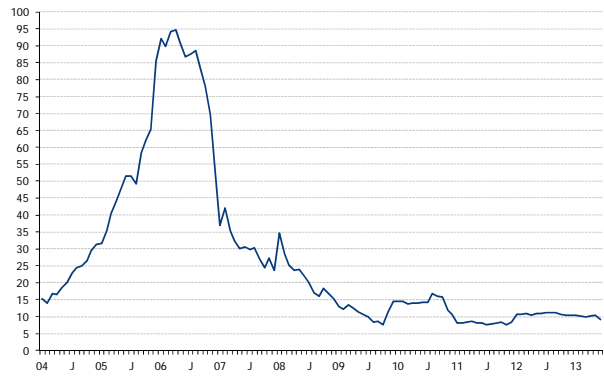

Fuente: BBVA Research datos de Banco de México

Gráfica 8  
Crédito a la Vivienda  
Saldos en mmp corrientes

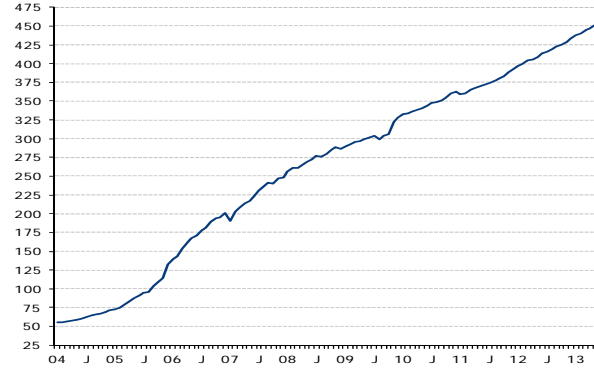

Fuente: BBVA Research datos de Banco de México

Gráfica 9  
Crédito a la Vivienda  
Proporción de PIB,, %

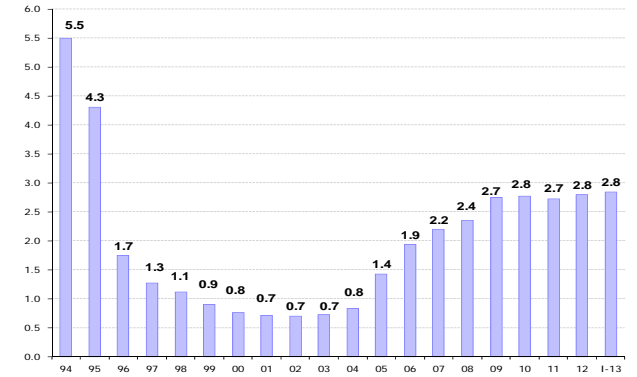

Fuente: BBVA Research datos de Banco de México e INEGI

Gráfica 10  
Crédito al Consumo  
Var % nominal anual

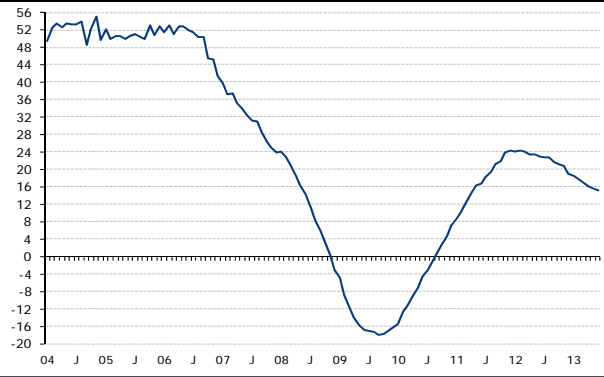

Fuente: BBVA Research datos de Banco de México

Gráfica 11  
Crédito al Consumo  
Saldos en mmp corrientes



Fuente: BBVA Research datos de Banco de México

Gráfica 12  
Crédito al Consumo  
Proporción de PIB,, %

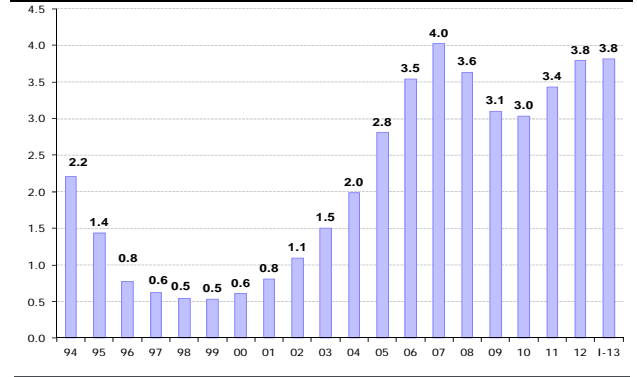

Fuente: BBVA Research datos de Banco de México e INEGI

Gráfica 13  
Financiamiento Bancario y No Bancario  
Var% nominal anual

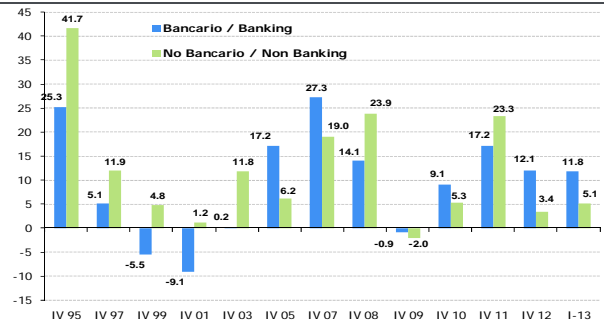

Fuente: BBVA Research datos de Banco de México

Gráfica 14  
Financiamiento Total, Bancario y No Bancario  
Saldos en mmp corrientes

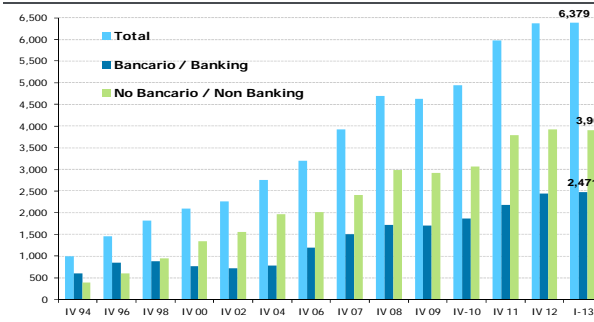

Fuente: BBVA Research con datos de Banco de México

Gráfica 15  
Financiamiento Total, Bancario y No Bancario  
Proporción de PIB,, %

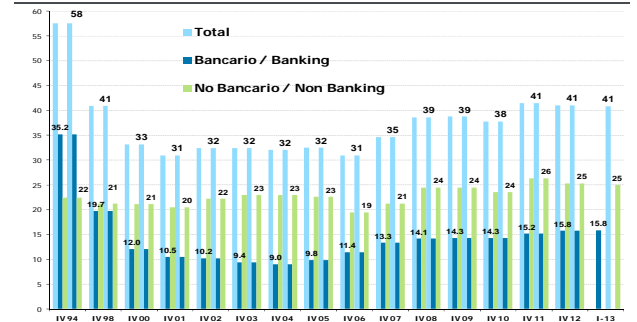

Fuente: BBVA Research datos de Banco de México e INEGI

**BANCA COMERCIAL: CRÉDITO VIGENTE AL SECTOR PRIVADO NO BANCARIO / COMMERCIAL BANKS: PERFORMING LOANS TO THE PRIVATE SECTOR**

**Banca Comercial: Crédito Vigente al Sector Privado no Bancario**

Saldos mmp de Junio de 2013 / Balance of June-2013 billion pesos						Var % anual real / Annual real growth rate						Saldos mmp corrientes / Balance in current billion pesos						Var % anual nominal / Nominal annual rate of growth, %					
Total	Consumo / Consumption	Vivienda / Housing	Empresas / Firms	IFNB * / Non Banking		Total	Consumo / Consumption	Vivienda / Housing	Empresas / Firms	IFNB * / Non Banking		Total	Consumo / Consumption	Vivienda / Housing	Empresas / Firms	IFNB * / Non Banking		Total	Consumo / Consumption	Vivienda / Housing	Empresas / Firms	IFNB * / Non Banking	
IV 94	2,950	211	525	2,076	139		Nd	Nd	Nd	Nd	Nd	IV 94	536	38	95	377	25		Nd	Nd	Nd	Nd	Nd
IV 95	1,736	112	336	1,201	87	-41.1	-41.1	-46.8	-36.0	-42.2	-37.2	IV 95	479	31	93	331	24	-10.6	-19.1	-2.7	-12.1	-4.5	
IV 96	972	65	146	727	35	-44.0	-44.0	-42.0	-56.7	-39.5	-60.0	IV 96	343	23	51	256	12	-28.5	-25.9	-44.7	-22.7	-48.9	
IV 97	778	57	116	591	14	-20.0	-12.4	-20.6	-18.7	-59.5		IV 97	317	23	47	241	6	-7.4	1.3	-8.1	-5.9	-53.1	
IV 98	670	50	103	505	12	-13.9	-12.0	-11.1	-14.6	-14.5		IV 98	324	24	50	244	6	2.2	4.4	5.5	1.3	1.4	
IV 99	582	53	90	409	30	-13.1	5.7	-12.9	-18.9	151.5		IV 99	316	29	49	222	16	-2.4	18.7	-2.1	-8.9	182.5	
IV 00	603	65	81	421	35	3.4	23.3	-9.2	2.9	14.0		IV 00	357	39	48	249	20	12.7	34.4	-1.1	12.1	24.2	
IV 01	610	87	77	403	44	1.3	32.5	-5.5	-4.4	28.2		IV 01	377	53	48	249	27	5.8	38.3	-1.4	-0.2	33.9	
IV 02	662	117	75	435	36	8.5	34.8	-2.8	7.9	-18.9		IV 02	432	76	49	284	23	14.6	42.5	2.8	14.1	-14.3	
IV 03	719	168	80	432	39	8.6	43.6	7.1	-0.6	8.8		IV 03	488	114	54	293	27	12.9	49.3	11.3	3.3	13.1	
IV 04	906	238	100	510	58	26.1	42.2	24.8	18.0	48.4		IV 04	647	170	71	364	41	32.6	49.6	31.3	24.1	56.1	
IV 05	1,151	352	179	541	79	27.1	47.8	79.6	6.1	35.8		IV 05	850	260	132	399	58	31.3	52.7	85.6	9.7	40.3	
IV 06	1,475	479	261	657	79	28.1	36.0	45.7	21.3	-0.2		IV 06	1,133	368	201	504	60	33.3	41.5	51.6	26.3	3.8	
IV 07	1,831	572	312	856	91	24.1	19.4	19.3	30.4	15.7		IV 07	1,459	456	248	682	73	28.8	23.9	23.7	35.3	20.1	
IV 08	1,925	521	337	993	74	5.2	-8.9	8.2	15.9	-18.4		IV 08	1,635	442	286	843	63	12.0	-2.9	15.2	23.5	-13.1	
IV 09	1,834	421	373	978	62	-4.8	-19.1	10.6	-1.5	-16.8		IV 09	1,612	371	328	860	54	-1.4	-16.3	14.5	2.0	-13.9	
IV 10	1,903	432	395	1,020	56	3.8	2.6	5.9	4.3	-8.9		IV 10	1,747	397	362	936	52	8.3	7.1	10.6	8.9	-4.9	
IV 11	2,146	518	412	1,140	77	12.8	19.7	4.4	11.8	36.3		IV-11	2,045	493	393	1,086	73	17.1	24.3	8.4	16.0	41.6	
IV 12	2,313	595	439	1,186	93	7.8	15.0	6.5	4.1	20.8		IV-12	2,284	587	433	1,171	91	11.6	19.1	10.3	7.8	25.1	
Saldos mmp de Junio 2013 / Balance in June 2013 billion pesos						Var % anual real / Annual real growth rate						Saldos mmp corrientes / Balance in current billion pesos						Var % anual nominal / Nominal annual rate of growth, %					
2011	1,902	433	389	1,023	57	5.1	4.8	4.1	6.4	-6.7		2011	1,755	400	359	944	53	9.1	8.8	8.0	10.4	-3.2	
F	1,916	436	390	1,035	55	6.3	6.6	4.3	8.0	-9.1		F	1,774	404	361	958	51	10.1	10.4	8.0	11.9	-5.8	
M	1,941	442	393	1,049	55	8.5	9.3	5.3	10.5	-8.7		M	1,800	410	365	973	51	11.8	12.6	8.5	13.8	-6.0	
A	1,969	452	396	1,042	78	9.6	11.1	5.0	9.7	27.4		A	1,827	420	368	967	73	13.3	14.8	8.5	13.4	31.7	
M	1,996	461	401	1,059	76	9.2	12.6	4.8	8.7	22.3		M	1,838	425	369	975	70	12.8	16.3	8.2	12.3	26.2	
J	2,011	471	404	1,062	74	9.2	13.0	4.8	8.3	25.3		J	1,852	433	372	978	69	12.8	16.7	8.2	11.9	29.4	
J	2,032	478	405	1,074	76	10.6	14.3	4.0	10.6	26.8		J	1,880	442	374	993	70	14.5	18.4	7.7	14.5	31.3	
A	2,052	487	407	1,083	75	10.6	15.4	4.3	10.0	28.1		A	1,902	451	377	1,004	70	14.4	19.4	7.9	13.8	32.5	
S	2,099	497	409	1,118	74	12.0	17.5	4.9	11.6	26.0		S	1,950	462	380	1,038	69	15.5	21.2	8.2	15.1	29.9	
O	2,088	503	410	1,103	72	10.5	18.0	5.0	8.9	22.1		O	1,953	470	384	1,031	67	14.1	21.8	8.3	12.3	26.0	
N	2,116	516	411	1,116	73	11.3	19.7	4.0	9.9	22.9		N	2,001	488	388	1,055	69	15.2	23.9	7.6	13.7	27.2	
D	2,146	518	412	1,140	77	12.8	19.7	4.4	11.8	36.3		D	2,045	493	393	1,086	73	17.1	24.3	8.4	16.0	41.6	
2012	2,117	517	414	1,113	73	11.3	19.2	6.4	8.8	28.0		2012	2,032	496	397	1,069	70	15.8	24.1	10.7	13.2	33.1	
F	2,120	522	415	1,107	76	10.6	19.6	6.5	7.0	36.6		F	2,039	502	400	1,065	73	14.9	24.2	10.7	11.1	41.9	
M	2,151	530	420	1,121	81	10.9	19.7	6.9	6.8	45.6		M	2,070	510	405	1,078	78	15.0	24.2	10.9	10.8	51.0	
A	2,169	540	423	1,125	81	10.1	19.4	6.7	8.0	2.8		A	2,080	518	406	1,079	77	13.9	23.4	10.4	11.7	6.3	
M	2,230	548	428	1,171	83	11.7	18.8	6.8	10.6	9.5		M	2,132	524	409	1,120	79	16.0	23.3	10.9	14.9	13.7	
J	2,236	555	430	1,167	84	11.2	18.0	6.4	9.9	12.5		J	2,148	534	413	1,122	80	16.0	23.1	11.0	14.7	17.4	
J	2,237	561	431	1,163	82	10.1	17.6	6.4	8.3	8.0		J	2,161	542	416	1,124	79	15.0	22.8	11.1	13.1	12.8	
A	2,246	572	432	1,158	83	9.4	17.3	6.3	7.0	11.0		A	2,176	554	419	1,122	81	14.4	22.7	11.2	11.8	16.1	
S	2,265	578	435	1,166	87	7.9	16.2	6.2	4.3	17.2		S	2,205	562	423	1,135	84	13.1	21.7	11.3	9.3	22.8	
O	2,267	583	435	1,164	85	8.6	16.0	5.9	5.6	18.8		O	2,218	571	425	1,139	84	13.6	21.3	10.8	10.4	24.2	
N	2,298	599	436	1,173	90	8.6	16.0	6.1	5.1	23.3		N	2,263	590	429	1,155	89	13.1	20.8	10.5	9.5	28.5	
D	2,313	595	439	1,186	93	7.8	15.0	6.5	4.1	20.8		D	2,284	587	433	1,171	91	11.6	19.1	10.3	7.8	25.1	
2013	2,303	593	442	1,176	91	8.8	14.9	6.9	5.7	23.6		2013	2,282	588	438	1,166	90	12.3	18.6	10.3	9.1	27.6	
F	2,305	593	442	1,181	89	8.7	13.8	6.3	6.7	17.3		F	2,296	591	440	1,176	88	12.6	17.8	10.1	10.5	21.4	
M	2,299	595	443	1,169	92	6.8	12.3	5.4	4.3	13.7		M	2,306	597	445	1,173	92	11.4	17.1	9.9	8.7	18.6	
A	2,313	599	445	1,177	92	6.7	10.9	5.2	4.6	14.5		A	2,322	601	447	1,182	93	11.6	16.1	10.1	9.5	19.9	
M	2,350	605	451	1,197	97	5.4	10.5	5.4	2.2	16.7		M	2,351	606	451	1,197	97	10.3	15.6	10.3	6.9	22.1	
J	2,370	614	450	1,204	102	6.0	10.6	4.8	3.1	21.5		J	2,370	614	450	1,204	102	10.3	15.2	9.0	7.3	26.4	
Crédito Total al Sector Privado / Total Loans to the Private Sector						Crédito Sector Privado / Loans to the Private Sector						Proporción del PIB / Ratio of GDP, %						Estructura del saldo / Percentage structure, %					
Aportación al crecimiento / Contribution to growth						Saldo promedio anual real / Average annual balance																	
IV 95	-41.1	-3.3	-6.4	-29.7	-1.7	IV 05	1012	291	131	522	68	IV 94	30.9	2.2	5.5	21.7	1.5	100.0	7.1	17.8	70.4	4.7	
IV 96	-44.0	-2.7	-11.0	-27.3	-3.0	IV 06	1,313	419	230	588	76	IV 95	22.3	1.4	4.3	15.4	1.1	100.0	6.5	19.4	69.2	5.0	
IV 97	-20.0	-0.8	-3.1	-14.0	-2.1	IV 07	1,657	530	288	756	84	IV 96	11.6	0.8	1.7	8.7	0.4	100.0	6.7	15.0	74.7	3.6	
IV 98	-13.9	-0.9	-1.6	-11.1	-0.3	IV 08	1,912	561	333	930	88	IV 97	8.6	0.6	1.3	6.5	0.2	100.0	7.3	14.9	76.0	1.8	
IV 99	-13.1	0.4	-2.0	-14.2	2.7	IV 09	1,855	455	351	984	65	IV 98	7.3	0.5	1.1	5.5	0.1	100.0	7.5	15.4	75.4	1.8	
IV 00	3.4	2.1	-1.4	2.0	0.7	IV 10	1,844	418	385	981	60	IV 99	5.8	0.5	0.9	4.1	0.3	100.0	9.1	15.4	70.3	5.2	
IV 01	1.3	3.5	-0.7	-3.1	1.6	IV 11	2,022	475	402	1,075	70	IV 00	5.6	0.6	0.8	3.9	0.3	100.0	10.8	13.5	69.9	5.7	
IV 02	8.5	4.9	-0.3	5.2	-1.4	IV 12	2,221	558	428	1,151	83	IV 01	5.7	0.8	0.7	3.8	0.4	100.0	14.2	12.6	66.0	7.3	
IV 03	8.6	7.7	0.8	-0.4	0.5						IV 02	6.2	1.1	0.7	4.1	0.3	100.0	17.6	11.3	65.7	5.4		
IV 04	26.1	9.8	2.8	10.8	2.6						IV 03	6.5	1.5	0.7	3.9	0.4	100.0	23.3	11.1	60.1	5.4		
IV 05	27.1	12.6	8.8	3.5	2.3	IV 05																	

**CREDITO BANCARIO Y NO BANCARIO AL SECTOR PRIVADO / BANK AND NON BANK FINANCE TO THE PRIVATE SECTOR**

Versión Amplia de Financiamiento no Bancario (Consumo y Empresas) / Broad version of non banking finance

**Saldos mmp de Junio 2013 / Balance in May 2013 billion pesos**

	Total			Consumo / Consumption			Vivienda / Housing			Empresas / Firms		
	Total	Bancario**	No Bancario**	Total	Bancario	No Bancario	Total	Bancario	No Bancario	Total	Bancario	No Bancario
IV 94	5,497	3,356	2,141	282	266	15	779	568	211	4,436	2,522	1,914
IV 95	4,763	2,766	1,996	170	155	15	825	608	216	3,768	2,003	1,765
IV 96	4,115	2,389	1,725	119	103	15	865	612	253	3,131	1,674	1,457
IV 97	3,839	2,170	1,669	114	87	27	843	590	252	2,862	1,493	1,390
IV 98	3,771	1,817	1,954	108	71	37	838	529	309	2,826	1,218	1,609
IV 99	3,351	1,528	1,823	115	71	44	805	453	352	2,432	1,005	1,427
IV 00	3,557	1,293	2,264	133	82	51	765	341	424	2,659	869	1,790
IV 01	3,320	1,125	2,195	168	105	62	780	278	502	2,373	742	1,631
IV 02	3,461	1,087	2,374	223	135	89	825	245	580	2,413	708	1,705
IV 03	3,600	1,047	2,553	263	181	82	868	205	663	2,469	661	1,807
IV 04	3,846	1,086	2,760	361	255	106	933	197	736	2,552	634	1,918
IV 05	4,067	1,232	2,835	501	373	128	986	246	740	2,580	613	1,967
IV 06	4,175	1,545	2,630	634	510	124	1,084	317	767	2,456	717	1,739
IV 07	4,911	1,894	3,017	724	617	106	1,294	364	930	2,894	913	1,981
IV 08	5,537	2,029	3,508	684	576	108	1,309	384	925	3,544	1,068	2,476
IV 09	5,259	1,941	3,318	600	466	134	1,332	404	928	3,328	1,071	2,257
IV-10	5,377	2,029	3,348	602	465	138	1,386	431	955	3,389	1,134	2,255
IV 11	6,265	2,290	3,975	684	554	130	1,463	449	1,014	4,118	1,288	2,831
IV 12	6,445	2,478	3,967	765	639	125	1,532	474	1,057	4,149	1,364	2,784
I-13	6,358	2,463	3,896	766	641	125	1,548	474	1,075	4,044	1,348	2,696

**Tasa de crecimiento real anual / Annual real rate of growth, %**

IV 95	-13.4	-17.6	-6.8	-39.5	-41.7	-2.8	5.8	7.1	2.3	-15.1	-20.6	-7.8
IV 96	-13.6	-13.6	-13.6	-30.3	-33.5	3.3	4.9	0.6	16.8	-16.9	-16.4	-17.4
IV 97	-6.7	-9.2	-3.3	-4.3	-15.7	72.1	-2.5	-3.5	-0.1	-7.9	-10.8	-4.6
IV 98	-1.8	-16.3	17.1	-5.3	-18.8	38.5	-0.6	-10.4	22.3	-2.0	-18.4	15.7
IV 99	-11.1	-15.9	-6.7	6.7	0.4	18.9	-3.9	-14.4	14.1	-14.0	-17.5	-11.3
IV 00	6.1	-15.4	24.2	15.8	16.1	15.2	-4.9	-24.6	20.4	9.3	-13.5	25.4
IV 01	-6.6	-13.0	-3.0	26.2	27.6	23.7	1.9	-18.7	18.4	-10.7	-14.6	-8.9
IV 02	4.2	-3.4	8.1	33.1	28.0	41.8	5.8	-11.9	15.6	1.7	-4.6	4.5
IV 03	4.0	-3.7	7.5	17.9	34.4	-7.2	5.2	-16.2	14.2	2.3	-6.6	6.0
IV 04	6.8	3.7	8.1	37.2	41.0	28.9	7.4	-4.0	11.0	3.4	-4.2	6.1
IV 05	5.8	13.4	2.7	38.7	46.1	21.0	5.8	25.1	0.6	1.1	-3.3	2.5
IV 06	2.6	25.4	-7.2	26.6	36.9	-3.2	9.9	28.9	3.6	-4.8	17.0	-11.6
IV 07	17.6	22.6	14.7	14.1	21.1	-14.3	19.3	14.6	21.3	17.8	27.3	13.9
IV 08	12.7	7.1	16.3	-5.5	-6.6	1.4	1.2	5.7	-0.6	22.5	17.0	25.0
IV 09	-5.0	-4.3	-5.4	-12.4	-19.2	24.1	1.8	5.2	0.3	-6.1	0.2	-8.8
IV-10	2.2	4.5	0.9	0.4	-0.2	2.8	4.1	6.5	3.0	1.8	5.9	-0.1
IV 11	16.5	12.9	18.7	13.6	19.2	-5.1	5.5	4.2	6.1	21.5	13.6	25.5
IV 12	2.9	8.2	-0.2	11.7	15.4	-3.8	4.7	5.6	4.3	0.7	6.0	-1.6
I-13	3.3	7.3	0.9	11.2	13.1	2.4	2.3	3.4	1.9	2.2	6.1	0.4

**Estructura Porcentual del Saldo / Percentage structure of balance, %**

IV 94	100.0	61.1	38.9	100.0	94.5	5.5	100.0	72.9	27.1	100.0	56.9	43.1
IV 95	100.0	58.1	41.9	100.0	91.2	8.8	100.0	73.8	26.2	100.0	53.2	46.8
IV 96	100.0	58.1	41.9	100.0	87.0	13.0	100.0	70.8	29.2	100.0	53.5	46.5
IV 97	100.0	56.5	43.5	100.0	76.6	23.4	100.0	70.1	29.9	100.0	51.8	48.2
IV 98	100.0	48.2	51.8	100.0	65.7	34.3	100.0	63.1	36.9	100.0	43.1	56.9
IV 99	100.0	45.6	54.4	100.0	61.8	38.2	100.0	56.3	43.7	100.0	41.3	58.7
IV 00	100.0	36.3	63.7	100.0	62.0	38.0	100.0	44.6	55.4	100.0	32.7	67.3
IV 01	100.0	33.9	66.1	100.0	62.7	37.3	100.0	35.6	64.4	100.0	31.3	68.7
IV 02	100.0	31.4	68.6	100.0	60.3	39.7	100.0	29.7	70.3	100.0	29.3	70.7
IV 03	100.0	29.1	70.9	100.0	68.8	31.2	100.0	23.6	76.4	100.0	26.8	73.2
IV 04	100.0	28.2	71.8	100.0	70.6	29.4	100.0	21.1	78.9	100.0	24.8	75.2
IV 05	100.0	30.3	69.7	100.0	74.4	25.6	100.0	25.0	75.0	100.0	23.8	76.2
IV 06	100.0	37.0	63.0	100.0	80.4	19.6	100.0	29.3	70.7	100.0	29.2	70.8
IV 07	100.0	38.6	61.4	100.0	85.3	14.7	100.0	28.1	71.9	100.0	31.6	68.4
IV 08	100.0	36.6	63.4	100.0	84.2	15.8	100.0	29.4	70.6	100.0	30.1	69.9
IV 09	100.0	36.9	63.1	100.0	77.7	22.3	100.0	30.4	69.6	100.0	32.4	67.8
IV 10	100.0	37.7	62.3	100.0	77.2	22.8	100.0	31.1	68.9	100.0	33.5	66.5
IV 11	100.0	36.6	63.4	100.0	80.9	19.1	100.0	30.7	69.3	100.0	31.3	68.7
IV 12	100.0	38.4	61.6	100.0	83.6	16.4	100.0	31.0	69.0	100.0	32.9	67.1
I-13	100.0	38.7	61.3	100.0	83.7	16.3	100.0	30.6	69.4	100.0	33.3	66.7

\* Bancario: incluye banca de desarrollo y banca comercial tanto cartera vigente como vencida y reestructurada; No Bancario incluye financiamiento proveniente del exterior, el otorgado por intermediarios financieros no bancarios (IFNB) del país, proveedores, emisión de deuda interna, el concedido por empresas no financieras que tienen su propia tarjeta y el Infonavit y Fovissste.

\* Banking: includes total loan portfolio (performing + non performing) of commercial and development banks; Non Banking includes all non bankig domestic intermediaries, domestic issuing of debt by firms, foreign finance granted to Mexican companies, trade credit financing, financing granted by department stores for consumer loans and housing loans granted by official housing agencies.

\*\* Bancario = Banking ; No Bancario = Non Banking

Fuente / Source: Banco de México e INEGI / Bank of Mexico and INEGI

**Saldos en mmp corrientes / Outstanding balance in current billion pesos**

	Total			Consumo / Consumption			Vivienda / Housing			Empresas / Firms		
	Total	Bancario	No Bancario	Total	Bancario	No Bancario	Total	Bancario	No Bancario	Total	Bancario	No Bancario
IV 94	998	609	389	51	48	3	141	103	38	805	458	347
IV 95	1,314	763	551	47	43	4	228	168	60	1,039	553	487
IV 96	1,450	842	608	42	36	5	305	216	89	1,103	590	513
IV 97	1,565	885	680	46	35	11	344	241	103	1,175	609	567
IV 98	1,824	879	945	52	34	18	405	256	149	1,367	589	778
IV 99	1,820	830	990	62	39	24	437	246	191	1,321	546	775
IV 00	2,105	765	1,340	79	49	30	453	202	251	1,573	514	1,059
IV 01	2,052	695	1,357	104	65	39	482	172	310	1,466	459	1,008
IV 02	2,260	710	1,550	146	88	58	539	160	379	1,576	462	1,113
IV 03	2,445	711	1,734	179	123	56	590	139	450	1,677	449	1,227
IV 04	2,747	776	1,972	258	182	76	666	141	526	1,823	453	1,370
IV 05	3,002	909	2,093	370	275	95	728	182	546	1,904	452	1,452
IV 06	3,207	1,186	2,020	487	392	95	833	244	589	1,887	551	1,336
IV 07	3,914	1,510	2,405	577	492	85	1,031	290	741	2,306	728	1,579
IV 08	4,701	1,723	2,978	581	489	92	1,111	326	785	3,009	907	2,102
IV 09	4,625	1,707	2,918	527	410	117	1,171	356	816	2,926	942	1,984
IV-10	4,936	1,863	3,073	553	427	126	1,272	395	877	3,111	1,041	2,070
IV 11	5,971	2,183	3,789	652	528	124	1,394	428	966	3,325	1,227	2,098
IV 12	6,362	2,446	3,916	755	631	124	1,512	468	1,044	4,058	1,347	2,749
IV 13	6,379	2,471	3,908	768	643	125	1,553	475	1,078	4,095	1,353	2,705

**Tasa de Crecimiento Nominal Anual / Nominal annual growth rate, %**

IV 95	31.7	25.3	41.7	-8.1	-11.3	47.8	60.8	62.8	55.5	29.1	20.7	40.1
IV 96	10.3	10.3	10.4	-11.0	-15.1	31.9	33.9	28.5	49.1	6.1	6.7	5.4
IV 97	8.0	5.1	11.9	10.8	-2.5	99.1	12.8	11.6	15.6	6.5	3.2	10.4
IV 98	16.5	-0.7	38.9	12.3	-3.6	64.2	17.9	6.3	45.1	16.3	-3.2	37.3
IV 99	-0.2	-5.5	4.8	19.9	12.7	33.5	7.9	-3.9	28.1	-3.4	-7.3	-0.4
IV 00	15.6	-7.8	35.3	26.1	26.5	25.9	3.6	-17.8	31.2	19.1	-5.8	36.7
IV 01	-2.5	-9.1	1.2	31.7	33.2	29.2	6.3	-15.1	23.6	-6.8	-10.8	-4.9
IV 02	10.2	2.1	14.3	40.7	35.3	49.9	11.9	-6.9	22.2	7.5	0.8	10.5
IV 03	8.2	0.2	11.8	22.6	39.8	-3.5	9.4	-12.9	18.8	6.4	-2.9	10.3
IV 04	12.4	9.0	13.7	44.3	48.3	35.6	13.0	1.0	16.7	8.7	0.8	11.6
IV 05	9.3	17.2	6.2	43.3	50.9	25.0	9.3	29.3	3.9	4.5	-0.1	6.0
IV 06	6.8	30.5	-3.5	31.7	42.4	0.8	14.4	34.1	7.8	-0.9	21.8	-8.0
IV 07	22.1	27.3	19.0	18.4	25.6	-11.1	23.8	18.9	25.9	22.2	32.1	18.2
IV 08	20.1	14.1	23.9	0.7								