

Observatorio Bancario

México

3 de mayo de 2011
Análisis Económico

Fco. Javier Morales E.
fj.morales@bbva.bcomer.com

Crédito Bancario: Reporte Mensual de Coyuntura

- En marzo de 2011 la tasa de crecimiento anual nominal del crédito bancario otorgado al sector privado fue de 11.8%.
- Las tasas de crecimiento de las categorías de crédito a empresas, al consumo y a la vivienda siguieron aumentando
- El crédito a empresas registró la mayor contribución al crecimiento del crédito total; en segundo lugar estuvo el crédito al consumo

Crédito Total Vigente al Sector Privado

En Mar-11 la tasa de crecimiento nominal anual del saldo del crédito total otorgado por la banca comercial al sector privado fue de 11.8%. Esta tasa fue mayor a la del mes anterior (10.1%) y a la del mismo mes de 2010 (-0.6%). La gráfica 1 indica que el crédito al sector privado volvió a registrar tasas de crecimiento nominales positivas a partir de Abr-10. Por su parte, el saldo nominal registró su nivel mínimo en Ago-09. De esa fecha a Mar-10 este crédito dejó de deteriorarse e incluso creció marginalmente. Así, desde Abr-10 el saldo nominal del crédito total volvió a crecer de manera persistente, y desde esa fecha su tasa de crecimiento nominal anual también ha ido aumentando mes a mes.

Gráfica 1
Crédito Total.
Var% nominal anual

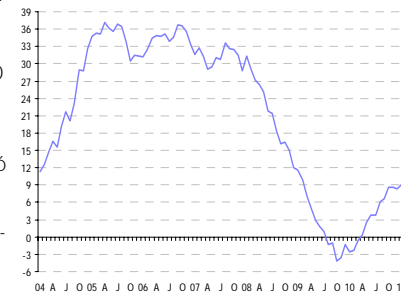

Fuente: BBVA Research con datos de Banco de México

Crédito a Empresas

En Mar-11 el crecimiento nominal anual del crédito a empresas fue 13.9%. Éste fue mayor al del mes anterior (11.9%) y al del mismo mes de 2010 (-0.1%). Asimismo, en Mar-11 el crédito a empresas creció a mayor tasa de lo que lo hicieron el crédito al consumo y a la vivienda. Su reactivación se debe al importante proceso de crecimiento del PIB que se registró en 2010 y que se espera que continúe en 2011. El crédito otorgado al sector servicios aportó 6.3 puntos porcentuales (pp) de los 13.9 pp en que el crédito total a empresas creció. El crédito a la industria de la construcción y al sector manufacturero aportaron de 2.9 y 4 pp, respectivamente. Los restantes 0.7 pp fueron aportados por el resto de sectores.

Gráfica 4
Crédito a Empresas.
Var% Nominal Anual

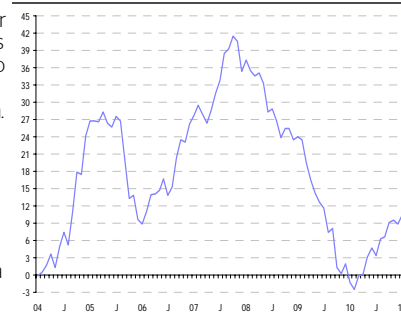

Fuente: BBVA Research con datos de Banco de México

Gráfica 2
Crédito Total.
Saldos en mmp corrientes

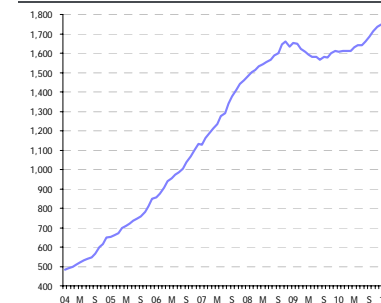

Fuente: BBVA Research con datos de Banco de México

Gráfica 5
Crédito a Empresas.
Saldos en mmp corrientes

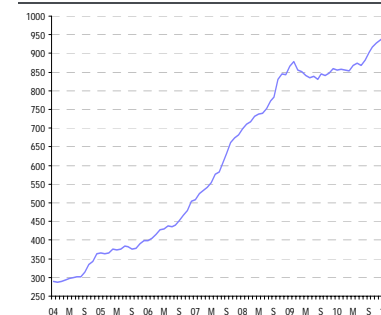

Fuente: BBVA Research con datos de Banco de México

Gráfica 3
Crédito Total
Proporción de PIB, %

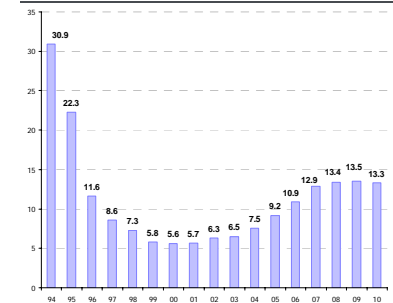

Fuente: BBVA Research con datos de Banco de México e INEGI

Gráfica 6
Crédito a Empresas
Proporción de PIB, %

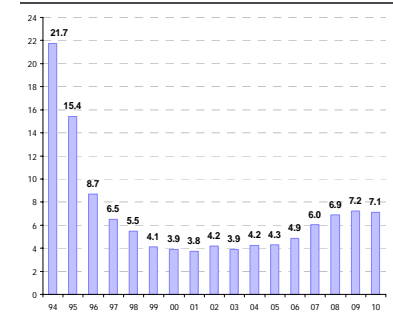

Fuente: BBVA Research con datos de Banco de México e INEGI

Crédito a la Vivienda

En Mar-11 la tasa de crecimiento nominal anual del crédito bancario a la vivienda fue 8.5%. Esta tasa fue mayor a la del mes inmediato anterior (8%) y menor a la tasa del mismo mes de 2010 (13.7%). Una variable que influye de manera importante en la expansión crédito bancario a la vivienda es el crecimiento del empleo formal, en particular el incremento del número de trabajadores permanentes afiliados al IMSS. Estos trabajadores cuentan con una fuente de ingreso estable y cuando cumplen cierta antigüedad en la empresa en donde laboran entonces ya califican para que se les conceda un crédito a la vivienda

Gráfica 7
Crédito a la Vivienda.
Var % Nominal Anual

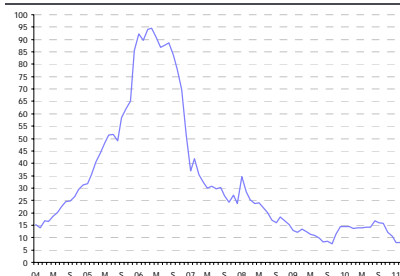

Fuente: BBVA Research con datos de Banco de México

Gráfica 8
Crédito a la Vivienda.
Saldos en mmp corrientes

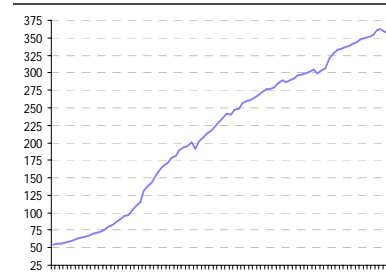

Fuente: BBVA Research con datos de Banco de México

Gráfica 9
Crédito a la Vivienda.
Proporción de PIB, %

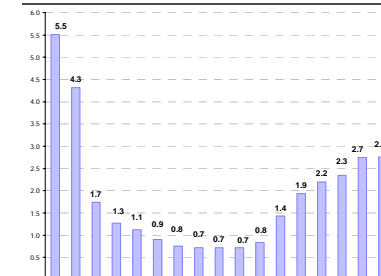

Fuente: BBVA Research con datos de Banco de México e INEGI

Crédito al Consumo

En Mar-11 la tasa de crecimiento nominal anual del crédito al consumo fue 12.6%. Esta tasa fue mayor a la del mes anterior (10.4%) y a la del mismo mes de 2010 (-11.4%). A partir de Sept-10 este tipo de crédito empezó a registrar tasas de crecimiento nominales positivas, las cuales han ido en aumento. El crédito al consumo otorgado en la categoría de Otros Créditos al Consumo, la cual incluye a los créditos de nómina, es la que más ha crecido y la que mayor aportación tuvo al crecimiento total de 12.6 pp, pues ésta fue de 10.1 pp. El crédito para adquirir bienes de consumo duradero aportó 1.8 pp y la tarjeta 0.7 pp.

Gráfica 10
Crédito al Consumo.
Var % Nominal Anual

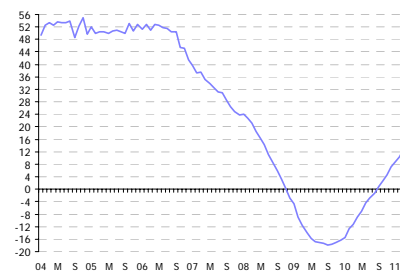

Fuente: BBVA Research con datos de Banco de México

Gráfica 11
Crédito al Consumo.
Saldos en mmp corrientes

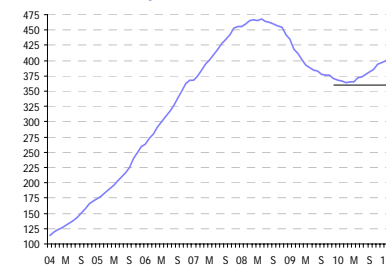

Fuente: BBVA Research con datos de Banco de México

Gráfica 12
Crédito al Consumo.
Proporción de PIB, %

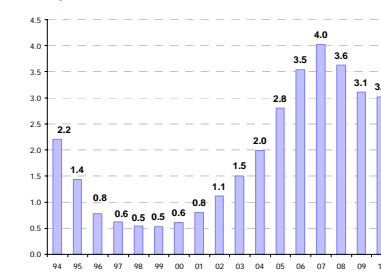

Fuente: BBVA Research con datos de Banco de México e INEGI

Crédito Bancario: Contribución al crecimiento por sus componentes

La contribución al crecimiento de todos los componentes del crédito total otorgado al sector privado fue la siguiente: el crédito a empresas contribuyó con 7.4 pp de los 11.8 pp en que creció; la aportación del crédito al consumo fue de 2.9 pp y la del crédito a la vivienda ascendió a 1.8 pp. Por su parte, la contribución del crédito bancario otorgado a intermediarios financieros no bancarios (IFNB) fue negativa (-0.2%). En Mar-11 el crédito a empresas representó 53% del total; el crédito al consumo, 23%; el concedido a la vivienda, 21%; y, por último, el destinado a IFNB, 3%.

Gráfica 13
Financiamiento Total (Bancario + No Banc) Var % Nominal Anual

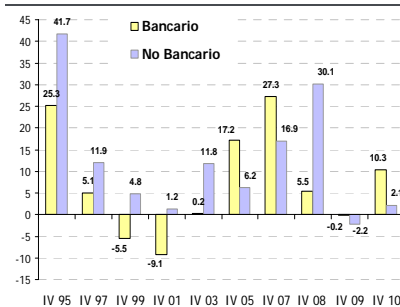

Fuente: BBVA Research con datos de Banxico

Gráfica 14
Financiamiento Total Saldos en mmp corrientes

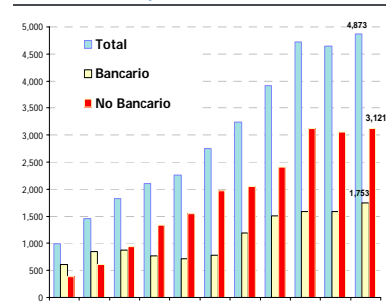

Fuente: BBVA Research con datos de Banxico

Gráfica 15
Financiamiento Total Proporción de PIB, %

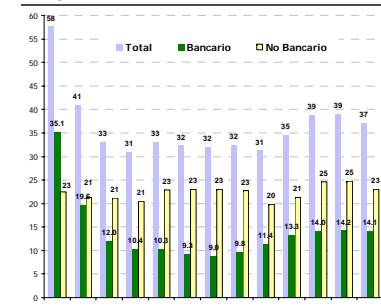

Fuente: BBVA Research con datos de Banxico

Servicio de Estudios Económicos del Grupo BBVA

CREDITO BANCARIO Y NO BANCARIO AL SECTOR PRIVADO

Versión Ampliada de Financiamiento no Bancario (Consumo y Empresas)

	SalDOS en mmp constantes de marzo de 2011											
	Todas las Categorías			Consumo			Vivienda			Empresas		
	Total	Bancario	No Bancario	Total	Bancario	No Bancario	Total	Bancario	No Bancario	Total	Bancario	No Bancario
IV 94	5,100	3,105	1,994	261	239	23	723	527	196	4,116	2,340	1,775
IV 95	4,418	2,560	1,858	158	138	20	765	564	201	3,495	1,858	1,637
IV 96	3,817	2,211	1,607	110	90	20	802	568	234	2,905	1,553	1,352
IV 97	3,561	2,006	1,555	105	74	32	782	548	234	2,674	1,385	1,289
IV 98	3,499	1,680	1,819	100	60	40	777	491	286	2,622	1,130	1,492
IV 99	3,109	1,412	1,697	106	60	47	747	420	327	2,256	932	1,324
IV 00	3,300	1,192	2,108	123	69	54	710	317	393	2,466	806	1,660
IV 01	3,080	1,034	2,046	156	88	67	723	258	466	2,202	689	1,513
IV 02	3,211	999	2,212	207	115	92	765	227	538	2,238	657	1,581
IV 03	3,340	964	2,375	244	161	84	805	190	615	2,290	614	1,677
IV 04	3,568	998	2,570	335	227	108	865	183	683	2,368	588	1,780
IV 05	3,773	1,134	2,639	465	337	128	915	228	687	2,393	568	1,825
IV 06	3,916	1,424	2,492	588	464	124	1,006	295	711	2,322	665	1,657
IV 07	4,554	1,747	2,807	671	563	108	1,200	337	863	2,683	847	1,836
IV 08	5,155	1,872	3,283	635	525	110	1,214	357	858	3,306	991	2,315
IV-09	4,901	1,789	3,112	556	420	136	1,234	375	859	3,111	994	2,117
IV-10	4,925	1,871	3,054	553	419	134	1,286	400	887	3,085	1,052	2,033

Tasa de Crecimiento Real Anual, %

IV 95	-13.4	-17.6	-6.8	-39.5	-42.3	-10.0	5.8	7.1	2.3	-15.1	-20.6	-7.8
IV 96	-13.6	-13.6	-13.5	-30.3	-34.8	0.3	4.9	0.6	16.8	-16.9	-16.4	-17.4
IV 97	-6.7	-9.2	-3.2	-4.3	-17.7	54.4	-2.5	-3.5	-0.1	-7.9	-10.8	-4.6
IV 98	-1.8	-16.3	17.0	-5.3	-19.3	27.3	-0.6	-10.4	22.3	-2.0	-18.4	15.7
IV 99	-11.1	-15.9	-6.7	6.7	0.6	15.9	-3.9	-14.4	14.1	-14.0	-17.5	-11.3
IV 00	6.1	-15.6	24.2	15.8	15.3	16.4	-4.9	-24.6	20.4	9.3	-13.5	25.4
IV 01	-6.6	-13.2	-2.9	26.2	27.7	24.1	1.9	-18.7	18.4	-10.7	-14.6	-8.9
IV 02	4.2	-3.4	8.1	33.1	30.4	36.8	5.8	-11.9	15.6	1.7	-4.6	4.5
IV 03	4.0	-3.4	7.4	17.9	39.7	-9.3	5.2	-16.2	14.2	2.3	-6.6	6.0
IV 04	6.8	3.4	8.2	37.2	41.4	29.2	7.4	-4.0	11.0	3.4	-4.2	6.1
IV 05	5.8	13.6	2.7	38.7	48.3	18.4	5.8	25.1	0.6	1.1	-3.3	2.5
IV 06	3.8	25.6	-5.6	26.6	37.9	-3.1	9.9	28.9	3.6	-3.0	17.0	-9.2
IV 07	16.3	22.7	12.6	14.1	21.2	-12.5	19.3	14.6	21.3	15.5	27.3	10.8
IV 08	13.2	7.2	17.0	-5.4	-6.8	1.6	1.2	5.7	-0.6	23.2	17.0	26.1
IV-09	-4.9	-4.5	-5.2	-12.4	-19.9	23.4	1.6	5.2	0.1	-5.9	0.2	-8.6
IV-10	0.5	4.6	-1.9	-0.5	-0.3	-1.2	4.2	6.5	3.2	-0.8	5.9	-4.0

Estructura Porcentual del Saldo, %

IV 94	100.0	60.9	39.1	100.0	91.3	8.7	100.0	72.9	27.1	100.0	56.9	43.1
IV 95	100.0	57.9	42.1	100.0	87.1	12.9	100.0	73.8	26.2	100.0	53.2	46.8
IV 96	100.0	57.9	42.1	100.0	81.4	18.6	100.0	70.8	29.2	100.0	53.5	46.5
IV 97	100.0	56.3	43.7	100.0	70.0	30.0	100.0	70.1	29.9	100.0	51.8	48.2
IV 98	100.0	48.0	52.0	100.0	59.7	40.3	100.0	63.1	36.9	100.0	43.1	56.9
IV 99	100.0	45.4	54.6	100.0	56.2	43.8	100.0	56.3	43.7	100.0	41.3	58.7
IV 00	100.0	36.1	63.9	100.0	56.0	44.0	100.0	44.6	55.4	100.0	32.7	67.3
IV 01	100.0	33.6	66.4	100.0	56.7	43.3	100.0	35.6	64.4	100.0	31.3	68.7
IV 02	100.0	31.1	68.9	100.0	55.5	44.5	100.0	29.7	70.3	100.0	29.3	70.7
IV 03	100.0	28.9	71.1	100.0	65.8	34.2	100.0	23.6	76.4	100.0	26.8	73.2
IV 04	100.0	28.0	72.0	100.0	67.8	32.2	100.0	21.1	78.9	100.0	24.8	75.2
IV 05	100.0	30.0	70.0	100.0	72.5	27.5	100.0	25.0	75.0	100.0	23.8	76.2
IV 06	100.0	36.4	63.6	100.0	78.9	21.1	100.0	29.3	70.7	100.0	28.7	71.3
IV 07	100.0	38.4	61.6	100.0	83.8	16.2	100.0	28.1	71.9	100.0	31.6	68.4
IV 08	100.0	36.3	63.7	100.0	82.6	17.4	100.0	29.4	70.6	100.0	30.0	70.0
IV-10	100.0	36.5	63.5	100.0	75.5	24.5	100.0	30.4	69.6	100.0	31.9	68.1

* Bancario: incluye banca de desarrollo y banca comercial tanto cartera vigente como vencida y reestructurada; No Bancario incluye financiamiento proveniente del exterior, el otorgado por intermediarios financieros no bancarios (IFNB) del país, proveedores, emisión de deuda interna, el concedido por empresas no financieras que tienen su propia tarjeta y el Infonavit y Fovissste.

Fuente: Banco de México e INEGI

Aviso Legal

Este documento ha sido preparado por BBVA Research del Banco Bilbao Vizcaya Argentaria, S.A. (BBVA) y por BBVA Bancomer, S. A., Institución de Banca Múltiple, Grupo Financiero BBVA Bancomer, por su propia cuenta y se suministra sólo con fines informativos. Las opiniones, estimaciones, predicciones y recomendaciones que se expresan en este documento se refieren a la fecha que aparece en el mismo, por lo que pueden sufrir cambios como consecuencia de la fluctuación de los mercados. Las opiniones, estimaciones, predicciones y recomendaciones contenidas en este documento se basan en información que ha sido obtenida de fuentes estimadas como fidedignas pero ninguna garantía, expresa o implícita, se concede por BBVA sobre su exactitud, integridad o corrección. El presente documento no constituye una oferta ni una invitación o incitación para la suscripción o compra de valores.