

# Observatorio Económico

EEUU

## Ofertas de trabajo y rotación laboral Debilidad del mercado de trabajo sugiere lenta recuperación

10 de agosto de 2011  
Análisis Económico

EEUU  
Kim Fraser  
kim.fraser@bbvacompass.com

Los datos de la encuesta de ofertas de trabajo y rotación laboral de junio confirman la debilidad del mercado de trabajo tal como sugieren los recientes informes de empleo. A pesar del aumento de 75 mil ofertas de trabajo de un total de 3.1 millones en junio, estas cifras están muy por debajo del nivel de 4.4 millones previo a la recesión. En términos no desestacionalizados a/a, las ofertas de trabajo no agrícola y privado totales aumentaron, aunque la tasa de ofertas de trabajo permaneció invariable en 2.3%. La tasa de contratación se mantuvo baja en 3.1%, principalmente debido a que la contratación cayó en el sector financiero, de seguros y del gobierno federal a lo largo del año. El número de despidos y bajas no varió desde mayo, y tampoco lo hizo el número de renunciaciones, lo que sugiere que las expectativas de los trabajadores respecto a la disponibilidad del empleo no han mejorado. Las variaciones de la Curva de Beveridge confirman una creciente preocupación por el desempleo estructural, mientras que la volatilidad de la varianza de desempleo sectorial relativo indica la continua incertidumbre por la situación del empleo. Dada la escasa actividad económica de los últimos meses, es probable que el mercado de trabajo experimente una lenta recuperación en el 2S11.

Gráfica 1  
Ofertas de trabajo y desempleo



Fuente: BBVA Research y BLS

Gráfica 2  
Curva de Beveridge nacional

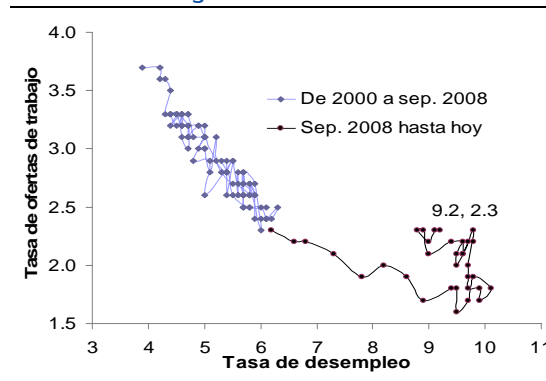

Fuente: BBVA Research y BLS

Gráfica 3  
Contrataciones y despidos del sector privado, en millones

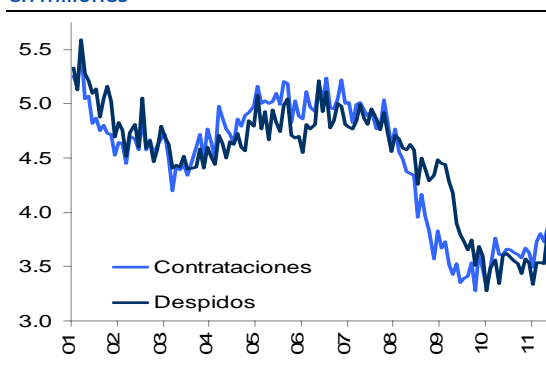

Fuente: BBVA Research y BLS

Gráfica 4  
Varianza del desempleo sectorial relativo

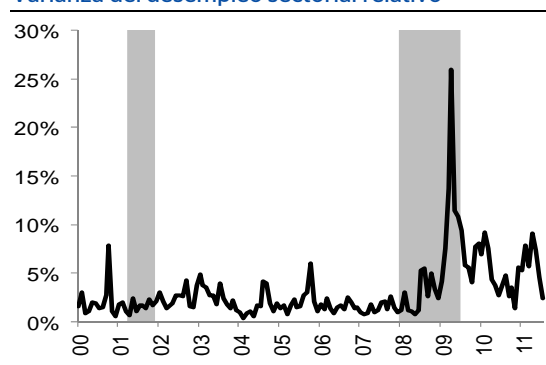

Fuente: BBVA Research y BLS

**AVISO LEGAL**

Este documento ha sido preparado por BBVA Research del Banco Bilbao Vizcaya Argentaria (BBVA) en su propio nombre y en nombre de sus filiales (cada una de ellas una compañía del Grupo BBVA) para su distribución en los Estados Unidos y en el resto del mundo, y se facilita exclusivamente a efectos informativos. En EE. UU., BBVA desarrolla su actividad principalmente a través de su filial Compass Bank. La información, opiniones, estimaciones y previsiones contenidas en este documento hacen referencia a su fecha específica y están sujetos a cambios que pueden producirse sin previo aviso en función de las fluctuaciones del mercado. La información, opiniones, estimaciones y previsiones contenidas en este documento han sido recopiladas u obtenidas de fuentes públicas que la Compañía estima exactas, completas y/o correctas. Este documento no constituye una oferta de venta ni una incitación a adquirir o disponer de interés alguno en valores.