

Flash Bancario

México

Crédito al sector privado: continúa su favorable desempeño

- El favorable desempeño de este crédito se aprecia por su tasa de crecimiento y porque en enero de 2012 cumplió 22 meses de crecer ininterrumpidamente. Así, en enero de 2012 el crecimiento nominal anual del crédito total concedido por la banca comercial al sector privado fue 15.8%. Éste fue menor al del mes anterior (17.1%) y mayor al del mismo mes de 2011 (9.1%).
- El crédito al consumo es la categoría crediticia que sigue registrando la mayor tasa de crecimiento. En enero creció 24.1% nominal anual. Este crecimiento fue menor al del mes anterior (24.3%) y mayor al del mismo mes de 2011 (8.8%). El crecimiento de este crédito por sus componentes fue: Otros Créditos al Consumo (OCC), el cual incluye a los créditos de nómina, creció 46.3%; Tarjeta de Crédito (TdeC), 13.6%; y crédito para Adquirir Bienes de Consumo Duradero (ABCD), 6.8%. Desde el punto de vista de la aportación al crecimiento, OCC contribuyó con 16.2 puntos porcentuales (pp) de los 24.1 pp en que creció; TdeC aportó 6.8 pp; y ABCD, 1 pp. La categoría de OCC seguirá creciendo en tanto que el empleo formal lo haga, lo cual seguirá impulsando la expansión del crédito al consumo.
- En enero de 2012 el crédito bancario otorgado a empresas creció 13.2% anual nominal, y ésta fue menor a la del mes anterior (16%) y mayor a la del mismo mes de 2011 (10.4%). Una posible razón del menor crecimiento de este crédito en enero de 2012 consiste en que 25% del saldo de este crédito está denominado en moneda extranjera, y la apreciación que tuvo el tipo de cambio en enero redujo la valorización de ese saldo en moneda nacional. Este punto se ilustra en la medida en que el saldo del crédito a empresas en enero de 2012 se redujo 2.3% en relación al de diciembre de 2011, y la baja en el saldo del crédito otorgado en moneda extranjera a empresas en ese lapso representó el 92% de esa disminución.
- La tasa de crecimiento nominal anual del crédito a la vivienda fue 10.7%. Ésta fue mayor a la del mes anterior (8.4%) y a la del mismo mes de 2011 (10.4%). El mayor dinamismo del crédito a la vivienda de enero de 2012 en parte se explica porque las instituciones bancarias canalizaron en ese mes una mayor cantidad de crédito hacia el segmento de la vivienda de interés social que al segmento de vivienda residencial media.

Gráfica 1
Crédito Bancario Total al Sector Privado,
Variación % nominal anual



Fuente: BBVA Research con datos de Banco de México

Gráfica 2
Crédito al Consumo, a la Vivienda y a Empresas
Variación % nominal anual

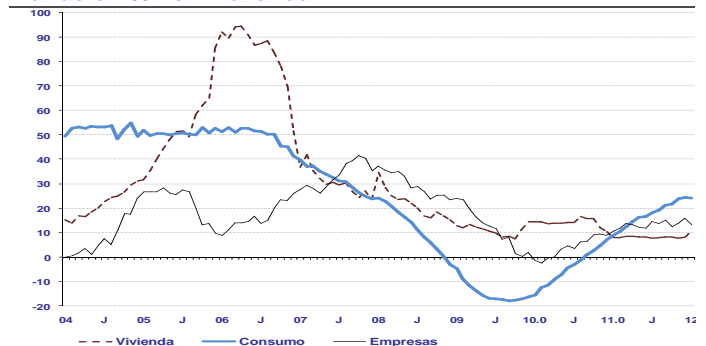

Fuente: BBVA Research con datos de Banco de México

Fco. Javier Morales E.
fj.morales@bbva.bancomer.com

Av. Universidad 1200, Col. Xoco, México 03339 D.F. | researchmexico@bbva.bancomer.com | www.bbvaesearch.com | Síguenos en Twitter

Aviso Legal

Este documento ha sido preparado por BBVA Research del Banco Bilbao Vizcaya Argentaria, S.A. (BBVA) y por BBVA Bancomer. S. A., Institución de Banca Múltiple, Grupo Financiero BBVA Bancomer, por su propia cuenta y se suministra sólo con fines informativos. Las opiniones, estimaciones, predicciones y recomendaciones que se expresan en este documento se refieren a la fecha que aparece en el mismo, por lo que pueden sufrir cambios como consecuencia de la fluctuación de los mercados. Las opiniones, estimaciones, predicciones y recomendaciones contenidas en este documento se basan en información que ha sido obtenida de fuentes estimadas como fidedignas pero ninguna garantía, expresa o implícita, se concede por BBVA sobre su exactitud, integridad o corrección. El presente documento no constituye una oferta ni una invitación o incitación para la suscripción o compra de valores.

Flash Bancario

México

5 de marzo de 2012
Análisis Económico

Fco. Javier Morales E.
fj.morales@bbva.bcomer.com

Crédito: gráficas y estadísticas

- En enero de 2012 la tasa de crecimiento nominal anual del crédito total otorgado por la banca comercial al sector privado fue 15.8%.
- El crecimiento de sus principales categorías fue: consumo, 24.1%; empresas, 13.2%; y vivienda, 10.7%
- El crédito concedido por la banca al sector privado en enero de 2012 mostró un ritmo de crecimiento un poco menos al de diciembre de ese año (17.1%), aunque un poco mayor al que éste reportó en el segundo semestre del año pasado.

Gráfica 1
Crédito Bancario Vigente Total al Sector Privado
Var% nominal anual

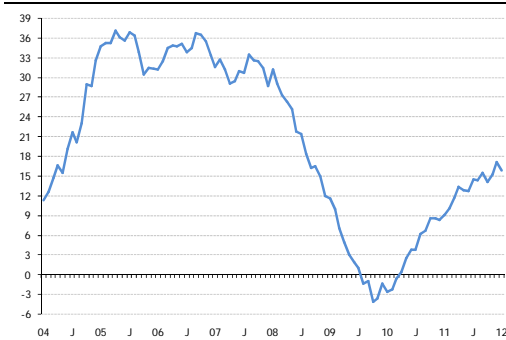

Fuente: BBVA Research datos de Banco de México

Gráfica 2
Crédito Bancario Vigente Total al Sector Privado
SalDOS en mmp corrientes

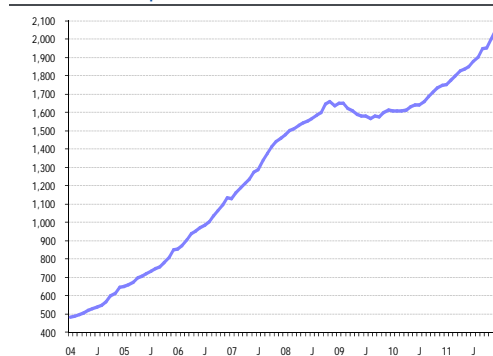

Fuente: BBVA Research datos de Banco de México

Gráfica 3
Crédito Bancario Vigente Total al Sector Privado
Proporción de PIB,

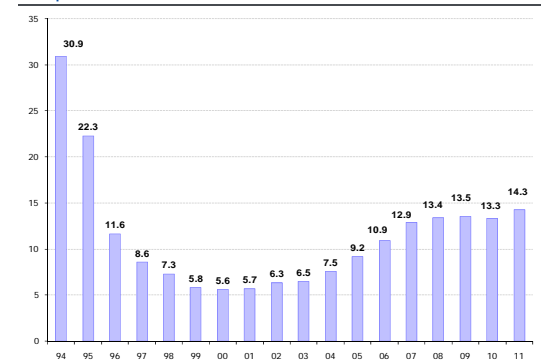

Fuente: BBVA Research datos de Banco de México e INEGI

Gráfica 4
Crédito a Empresas
Var% nominal anual



Fuente: BBVA Research datos de Banco de México

Gráfica 5
Crédito a Empresas
SalDOS en mmp corrientes

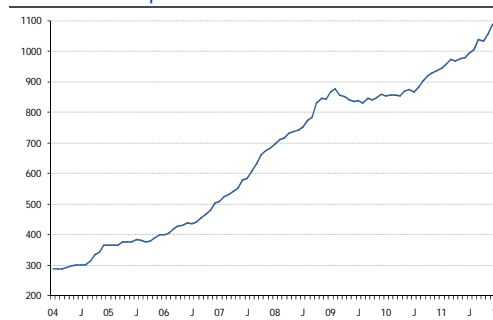

Fuente: BBVA Research datos de Banco de México

Gráfica 6
Crédito a Empresas
Proporción de PIB,, %

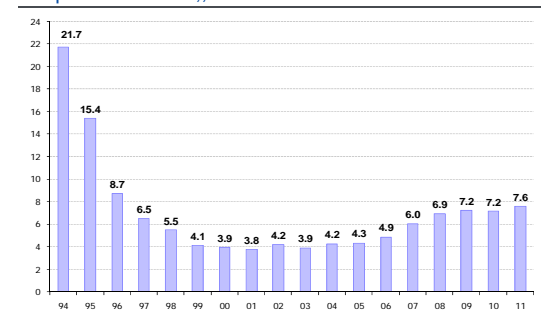

Fuente: BBVA Research datos de Banco de México e INEGI

Gráfica 7
Crédito a la Vivienda
Var % nominal anual

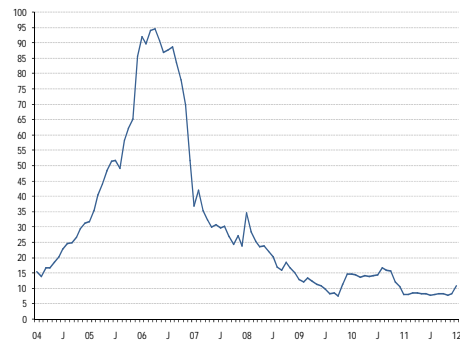

Fuente: BBVA Research datos de Banco de México

Gráfica 8
Crédito a la Vivienda
Saldos en mmp corrientes

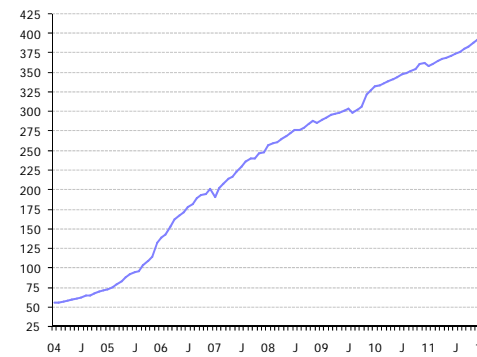

Fuente: BBVA Research datos de Banco de México

Gráfica 9
Crédito a la Vivienda
Proporción de PIB, %

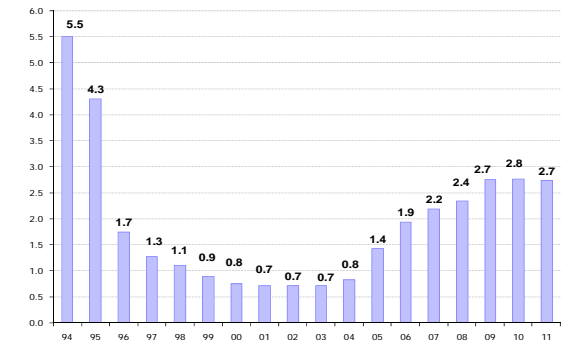

Fuente: BBVA Research datos de Banco de México e INEGI

Gráfica 10
Crédito al Consumo
Var % nominal anual

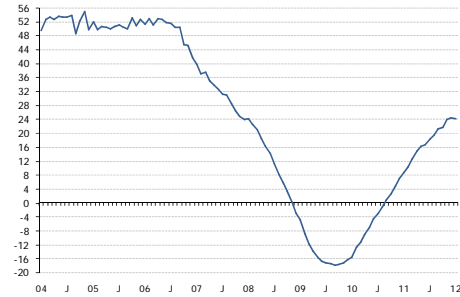

Fuente: BBVA Research datos de Banco de México

Gráfica 11
Crédito al Consumo
Saldos en mmp corrientes

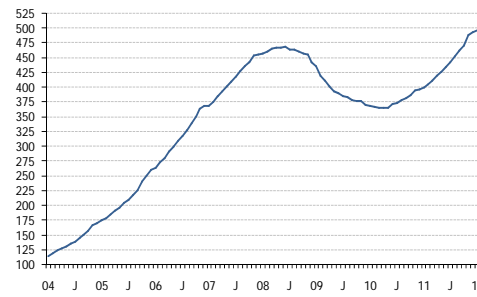

Fuente: BBVA Research datos de Banco de México

Gráfica 12
Crédito al Consumo
Proporción de PIB, %

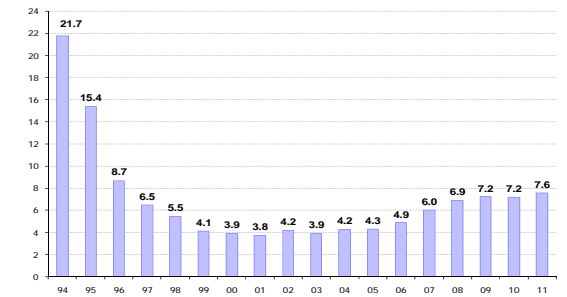

Fuente: BBVA Research datos de Banco de México e INEGI

Gráfica 13
Financiamiento Bancario y No Bancario
Var% nominal anual

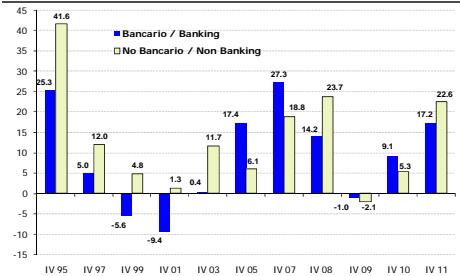

Gráfica 14
Financiamiento Total (Bancario y No Bancario)
Saldos en mmp corrientes

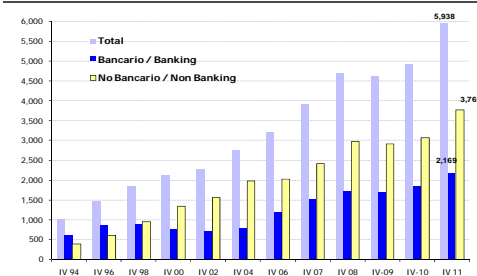

Gráfica 15
Financiamiento Total (Bancario y No Bancario)
Proporción de PIB, %

