

Flash Bancario México

Crédito al sector privado: continúa su favorable desempeño

En febrero de 2012 el crédito otorgado por la banca comercial al sector privado acumuló 23 meses de estar creciendo a tasas positivas. La tasa de crecimiento nominal anual que registró en ese mes fue 14.9%, la cual fue menor a la tasa del mes anterior (15.8%) y mayor a la tasa del mismo mes de 2011 (10.1%). Sus tres principales categorías son: Consumo; Vivienda; y Empresas. Desde septiembre de 2010 todas estas categorías registran tasas de crecimiento nominales positivas, las cuales han venido aumentando desde esa fecha.

- **Crédito al consumo: sigue creciendo a tasas altas y mayores al 20%**

El crédito al consumo es la categoría que presenta el mayor dinamismo. Su tasa de crecimiento nominal anual en febrero fue 24.2%. Esta fue ligeramente mayor a la del mes anterior (24.1%) y también fue significativamente mayor a la del mismo mes de 2011 (10.4%). Este crédito tiene tres componentes: Tarjetas de crédito; Bienes de consumo duradero; y Otros créditos al consumo. Este último ha registrado la mayor tasa de crecimiento, ya que en éste se contabilizan los créditos de nómina, los cuales han crecido de manera altamente dinámica.

- **Crédito a empresas: su ritmo de crecimiento es de dos dígitos**

En febrero la tasa de crecimiento nominal anual del crédito a empresas fue 11.2%, la cual fue menor a la tasa del mes anterior (13.3%) y a la del mismo mes de 2011 (11.9%). Esta categoría crediticia es la más importante de todas, pues su saldo representa el 52% del crédito bancario total. En tanto su tasa de crecimiento sea de dos dígitos seguirá contribuyendo de manera importante al crecimiento del crédito bancario total.

- **Crédito a la vivienda: su crecimiento en 2012 es mayor al promedio que tuvo en 2011**

La tasa de crecimiento anual nominal que el crédito a la vivienda registró en febrero de 2012 (10.7%) fue igual a la del mes anterior y menor a la del mismo mes de 2011 (11.9%). La tasa de crecimiento promedio anual de esta categoría de crédito en 2011 fue de 8.1%.

Gráfico 1
Crédito Bancario Total al sector privado
Tasa de crecimiento nominal anual, %

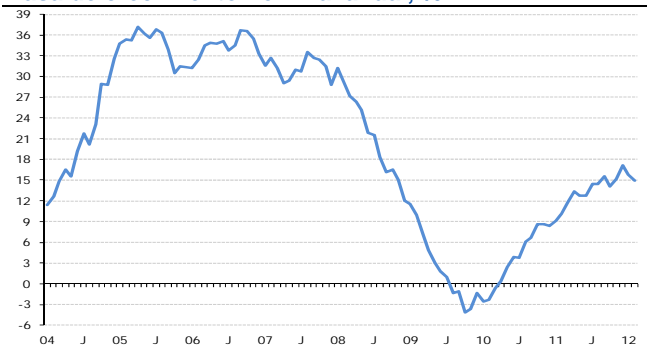

Fuente: BBVA Research con datos de Banco de México

Gráfico 2
Crédito Bancario al Consumo, Vivienda y Empresas
Tasa de crecimiento nominal anual, %

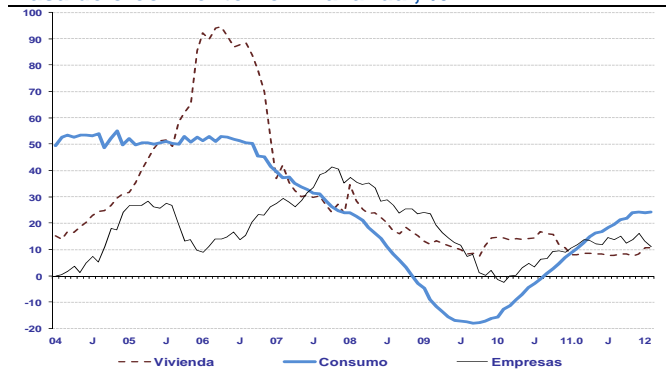

Fuente: BBVA Research con datos de Banco de México

Crédito: gráficas y estadísticas

- En febrero de 2012 la tasa de crecimiento nominal anual del crédito total otorgado por la banca comercial al sector privado fue 14.9%.
- El crecimiento de sus principales categorías fue: consumo, 24.2%; empresas, 11.2%; y vivienda, 10.7%
- La tasa de crecimiento del crédito concedido por la banca al sector privado en febrero de 2012 fue menor a la del mes anterior (15.8%) y mayor a la tasa del mismo mes de 2011 (10.1%).

Gráfica 1
Crédito Bancario Vigente Total al Sector Privado
Var% nominal anual



Fuente: BBVA Research datos de Banco de México

Gráfica 2
Crédito Bancario Vigente Total al Sector Privado
Saldos en mmp corrientes

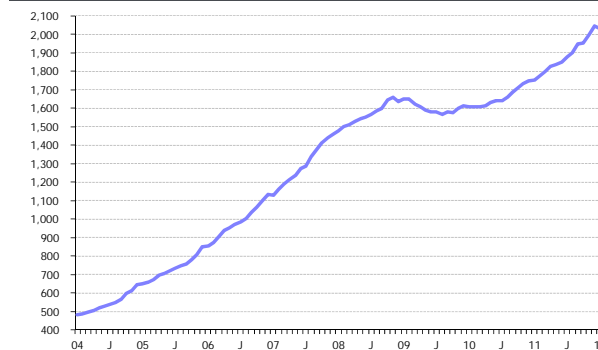

Fuente: BBVA Research datos de Banco de México

Gráfica 3
Crédito Bancario Vigente Total al Sector Privado
Proporción de PIB,

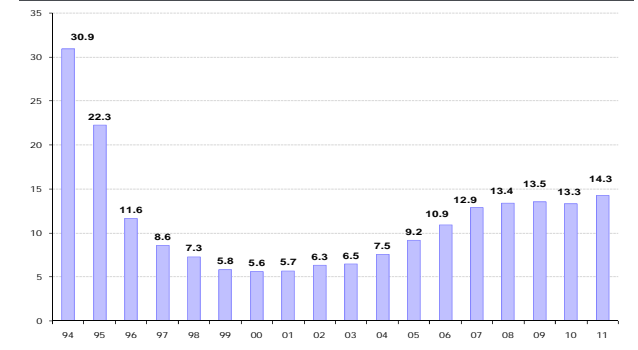

Fuente: BBVA Research datos de Banco de México e INEGI

Gráfica 4
Crédito a Empresas
Var% nominal anual



Fuente: BBVA Research datos de Banco de México

Gráfica 5
Crédito a Empresas
Saldos en mmp corrientes

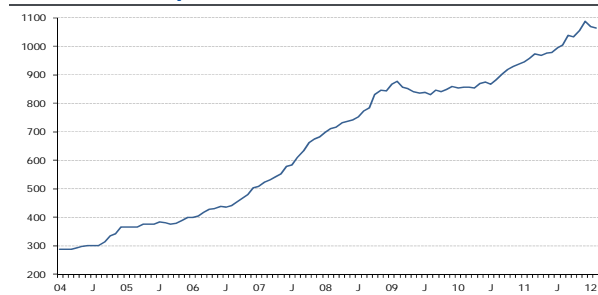

Fuente: BBVA Research datos de Banco de México

Gráfica 6
Crédito a Empresas
Proporción de PIB, %

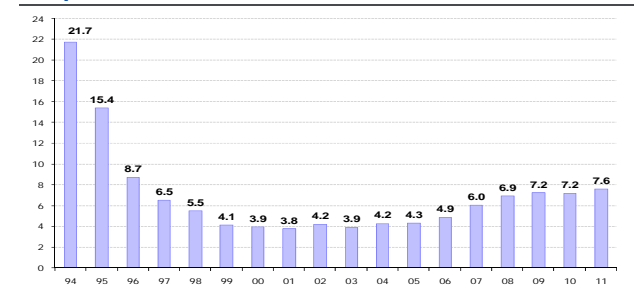

Fuente: BBVA Research datos de Banco de México e INEGI

Gráfica 7
Crédito a la Vivienda
Var % nominal anual

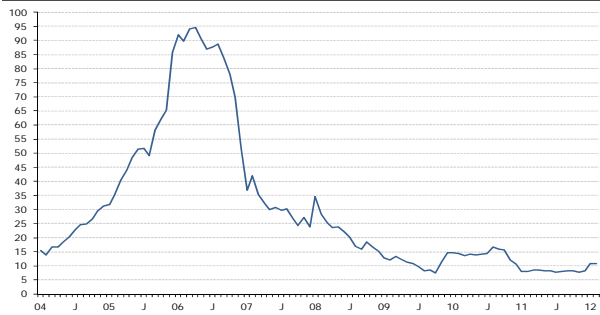

Fuente: BBVA Research datos de Banco de México

Gráfica 8
Crédito a la Vivienda
Saldos en mmp corrientes

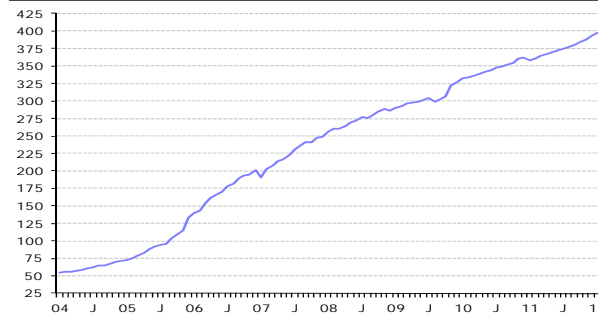

Fuente: BBVA Research datos de Banco de México

Gráfica 9
Crédito a la Vivienda
Proporción de PIB, %

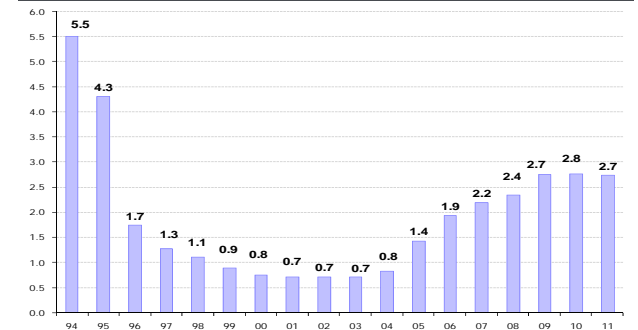

Fuente: BBVA Research datos de Banco de México e INEGI

Gráfica 10
Crédito al Consumo
Var % nominal anual

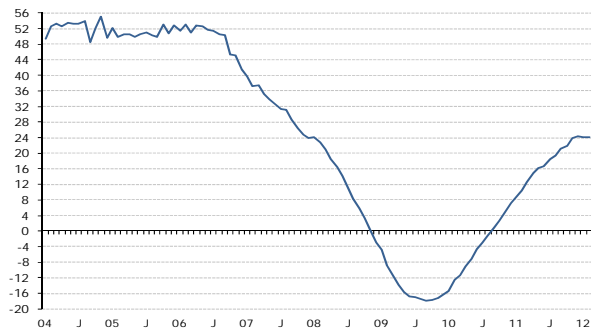

Fuente: BBVA Research datos de Banco de México

Gráfica 11
Crédito al Consumo
Saldos en mmp corrientes

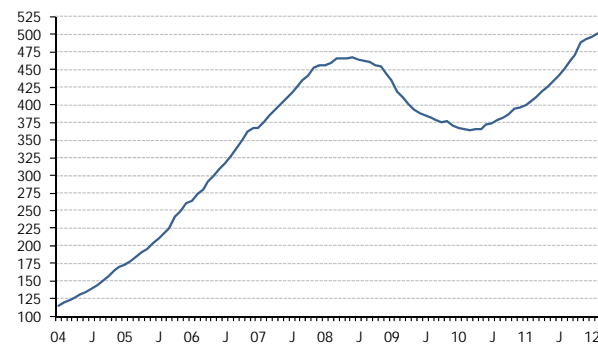

Fuente: BBVA Research datos de Banco de México

Gráfica 12
Crédito al Consumo
Proporción de PIB, %

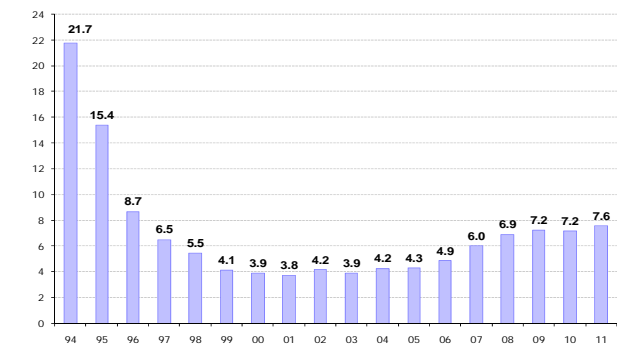

Fuente: BBVA Research datos de Banco de México e INEGI

Gráfica 13
Financiamiento Bancario y No Bancario
Var% nominal anual

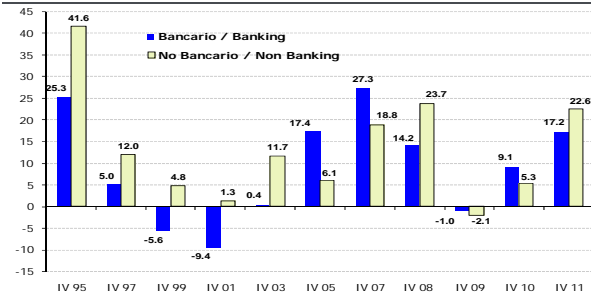

Fuente: BBVA Research datos de Banco de México

Gráfica 14
Financiamiento Total (Bancario y No Bancario)
Saldos en mmp corrientes

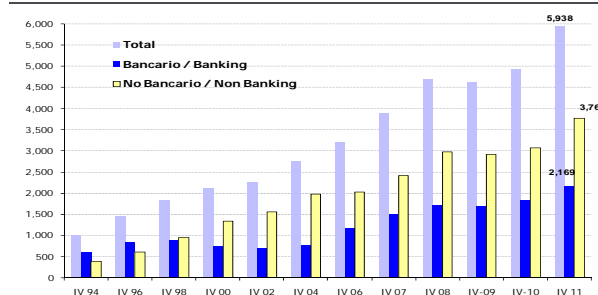

Fuente: BBVA Research datos de Banco de México

Gráfica 15
Financiamiento Total (Bancario y No Bancario)
Proporción de PIB, %

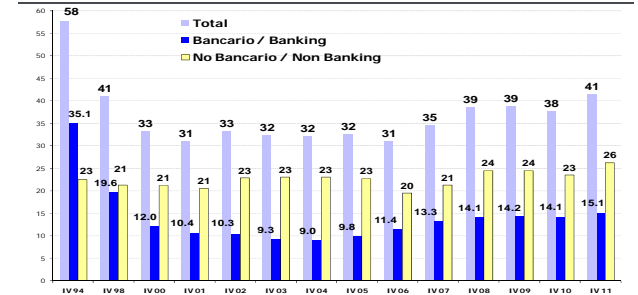

Fuente: BBVA Research datos de Banco de México e INEGI

CREDITO BANCARIO Y NO BANCARIO AL SECTOR PRIVADO / BANK AND NON BANK FINANCE TO THE PRIVATE SECTOR**Versión Ampliada de Financiamiento no Bancario (Consumo y Empresas) / Broad version of non banking finance**

	Saldos mmp de Febrero 2012 / Balance in February 2012 billion pesos											
	Total			Consumo / Consumption			Vivienda / Housing			Empresas / Firms		
	Total	Bancario**	No Bancario**	Total	Bancario	No Bancario	Total	Bancario	No Bancario	Total	Bancario	No Bancario
IV 94	5,287	3,220	2,068	271	247	24	750	546	203	4,267	2,426	1,841
IV 95	4,581	2,654	1,927	164	143	21	793	585	208	3,824	1,926	1,897
IV 96	3,958	2,292	1,666	114	93	21	832	589	243	3,012	1,610	1,401
IV 97	3,692	2,080	1,612	109	77	33	811	568	243	2,772	1,436	1,337
IV 98	3,627	1,742	1,886	103	62	42	806	509	297	2,718	1,171	1,547
IV 99	3,223	1,464	1,759	110	62	48	774	435	339	2,339	966	1,372
IV 00	3,421	1,236	2,185	128	72	56	736	328	408	2,557	836	1,721
IV 01	3,194	1,072	2,121	161	91	70	750	267	483	2,283	714	1,569
IV 02	3,329	1,035	2,293	215	119	95	794	235	558	2,320	681	1,640
IV 03	3,463	1,000	2,463	253	157	87	835	197	638	2,375	636	1,738
IV 04	3,699	1,034	2,665	347	235	112	897	189	708	2,455	610	1,845
IV 05	3,912	1,175	2,736	482	349	133	949	237	712	2,481	589	1,892
IV 06	4,015	1,476	2,539	610	481	128	1,043	305	737	2,363	690	1,673
IV 07	4,718	1,811	2,906	696	583	112	1,244	350	895	2,778	878	1,899
IV 08	5,317	1,941	3,376	658	544	114	1,259	370	889	3,400	1,028	2,372
IV 09	5,047	1,855	3,192	577	435	141	1,281	389	892	3,189	1,030	2,159
IV 10	5,159	1,939	3,220	579	434	145	1,333	414	919	3,247	1,090	2,156
IV 11	5,992	2,189	3,804	657	519	139	1,403	432	971	3,932	1,238	2,693

	Saldos en mmp corrientes / Outstanding balance in current billion pesos											
	Total			Consumo / Consumption			Vivienda / Housing			Empresas / Firms		
	Total	Bancario	No Bancario	Total	Bancario	No Bancario	Total	Bancario	No Bancario	Total	Bancario	No Bancario
IV 94	998	608	390	51	47	4	141	103	38	805	458	347
IV 95	1,314	761	553	47	41	6	228	168	60	1,039	553	487
IV 96	1,450	840	610	42	34	8	305	216	89	1,103	590	513
IV 97	1,565	882	683	46	32	14	344	241	103	1,175	609	567
IV 98	1,824	876	948	52	31	21	405	256	149	1,367	589	778
IV 99	1,820	827	994	62	35	27	437	246	191	1,321	546	775
IV 00	2,105	760	1,345	79	44	35	453	202	251	1,573	514	1,059
IV 01	2,052	689	1,363	104	59	45	482	172	310	1,466	459	1,008
IV 02	2,260	703	1,557	146	81	65	539	160	379	1,576	462	1,113
IV 03	2,445	706	1,739	179	118	61	590	139	450	1,677	449	1,227
IV 04	2,747	768	1,979	258	175	83	666	141	526	1,823	453	1,370
IV 05	3,002	902	2,100	370	268	102	728	182	546	1,904	452	1,452
IV 06	3,207	1,179	2,027	487	384	103	833	244	589	1,887	551	1,336
IV 07	3,909	1,501	2,408	576	483	93	1,031	290	741	2,302	728	1,574
IV 08	4,693	1,713	2,980	581	480	101	1,111	326	785	3,001	907	2,094
IV 09	4,614	1,696	2,919	527	398	129	1,171	356	816	2,916	942	1,974
IV 10	4,924	1,851	3,074	553	414	138	1,272	395	877	3,099	1,041	2,058
IV 11	5,938	2,169	3,769	651	514	138	1,390	428	963	3,896	1,227	2,669

	Tasa de crecimiento real anual / Annual real rate of growth, %																																																				
	IV 94			IV 95			IV 96			IV 97			IV 98			IV 99			IV 00			IV 01			IV 02			IV 03			IV 04			IV 05			IV 06			IV 07			IV 08			IV 09			IV 10			IV 11	
	-13.4	-17.6	-6.8	-39.5	-42.3	-10.0	5.8	7.1	2.3	-15.1	-20.6	-7.8																																									

	Tasa de Crecimiento Nominal Anual / Nominal annual growth rate, %																																																				
	IV 94			IV 95			IV 96			IV 97			IV 98			IV 99			IV 00			IV 01			IV 02			IV 03			IV 04			IV 05			IV 06			IV 07			IV 08			IV 09			IV 10			IV 11	
	31.7	25.3	41.6	-8.1	-12.4	36.7	60.8	62.8	55.5	29.1	20.7	40.1																																									

	Estructura Porcentual del Saldo / Percentage structure of balance, %																																																				
	IV 94			IV 95			IV 96			IV 97			IV 98			IV 99			IV 00			IV 01			IV 02			IV 03			IV 04			IV 05			IV 06			IV 07			IV 08			IV 09			IV 10			IV 11	
	100.0	60.9	39.1	100.0	61.3	38.7	100.0	72.9	27.1	100.0	56.9	43.1																																									

	Proporción del PIB / As ratio of GDP, %																																																				
	IV 94			IV 95			IV 96			IV 97			IV 98			IV 99			IV 00			IV 01			IV 02			IV 03			IV 04			IV 05			IV 06			IV 07			IV 08			IV 09			IV 10			IV 11	
	57.6	35.1	22.5	3.0	2.7	0.3	8.2	5.9	2.2	46.5	26.4	20.0																																									

* Bancario: incluye banca de desarrollo y banca comercial tanto Cartera vigente como vencida y reestructurada; No Bancario incluye financiamiento proveniente del exterior, el otorgado por intermediarios financieros no bancarios (IFNB) del país, proveedores, emisión de deuda interna, el concedido por empresas no financieras que tienen su propia tarjeta y el Iphonavia y Fovissste.

** Banking: includes total loan portfolio (performing + non performing) of commercial and development banks; Non Banking includes all non bankig domestic intermediaries, domestic issuing of debt by firms, foreign finance granted to Mexican companies, trade credit financing, financing granted by department stores for consumer loans and housing loans granted by official housing agencies.

** Bancario = Banking ; No Bancario = Non Banking

Fuente / Source: Banco de México e INEGI / Bank of Mexico and INEGI

Fco. Javier Morales E.
fj.morales@bbva.bancomer.com



| Av. Universidad 1200, Col. Xoco, México 03339 D.F. | researchmexico@bbva.bancomer.com | www.bbvaese.com

Aviso Legal

Este documento ha sido preparado por BBVA Research del Banco Bilbao Vizcaya Argentaria, S.A. (BBVA) y por BBVA Bancomer. S. A., Institución de Banca Múltiple, Grupo Financiero BBVA Bancomer, por su propia cuenta y se suministra sólo con fines informativos. Las opiniones, estimaciones, predicciones y recomendaciones que se expresan en este documento se refieren a la fecha que aparece en el mismo, por lo que pueden sufrir cambios como consecuencia de la fluctuación de los mercados. Las opiniones, estimaciones, predicciones y recomendaciones contenidas en este documento se basan en información que ha sido obtenida de fuentes estimadas como fidedignas pero ninguna garantía, expresa o implícita, se concede por BBVA sobre su exactitud, integridad o corrección. El presente documento no constituye una oferta ni una invitación o incitación para la suscripción o compra de valores.