

Flash Bancario México

Crédito al sector privado: crecimiento favorable de dos dígitos

En mayo de 2012 el crecimiento del crédito otorgado al sector privado por la banca comercial ha seguido consolidando su proceso de expansión al registrar 26 meses consecutivos de crecer a tasas anuales nominales positivas. En mayo la tasa de crecimiento nominal anual del crédito total fue de 16%. Ésta fue mayor a la del mes anterior (13.9%) y a la del mismo mes de 2011 (12.8%). Además, sus tres principales categorías (Consumo, Vivienda, y Empresas) también siguen registrando altas tasas de crecimiento nominales anuales.

- **Crédito al consumo: en mayo su crecimiento siguió siendo alto y mayor de 23%**

En mayo de 2012 la tasa de crecimiento nominal anual del crédito al consumo fue de 23.3%, la cual fue casi igual a la del mes anterior (23.4%) y mayor a la tasa del mismo mes de 2011 (16.3%). La tasa de crecimiento anual nominal de sus tres componentes en mayo fue: Otros Créditos al Consumo (OCC), el cual incluye los créditos de nómina, 39.3%; Tarjetas de Crédito (TDC), 15.4%; crédito para adquirir Bienes de Consumo Duradero (BCD), 6.9%. El gran dinamismo de OCC permitió que su participación dentro del crédito total al consumo haya pasado de 38.2% en mayo de 2011 a 43.1% en mayo de 2012, en tanto que en ese lapso la participación de la TDC se redujo de 48.1% a 45%.

- **Crédito a empresas: su ritmo de crecimiento sigue siendo de dos dígitos**

En mayo la tasa de crecimiento nominal anual del crédito a empresas fue 15%, la cual fue mayor a la del mes anterior (11.7%) y a la del mismo mes de 2011 (12.3%). Cabe mencionar que poco más del 20% de la cartera de crédito de empresas está denominada en moneda extranjera y que el tipo de cambio del peso con respecto al dólar se ajustó en 23% de mayo de 2011 a mayo de 2012. Esto sugiere que una parte importante del aumento en la tasa de crecimiento del crédito a empresas puede deberse a un efecto cambiario.

- **Crédito a la vivienda: su tasa de crecimiento sigue siendo mayor del 10%**

En mayo de 2012 la tasa de crecimiento anual nominal del crédito a la vivienda fue de 10.9%. Ésta fue mayor a la del mes anterior (10.4%) y mayor a la del mismo mes de 2011 (8.2%). La tasa de crecimiento del crédito a la vivienda promedio de los primeros cinco meses de 2012 fue de 10.7%, la cual fue mayor a la tasa de 8.2% que se registró en ese mismo lapso en 2011. Es decir, el desempeño del crédito a la vivienda en 2012 ha sido mejor que el que éste registró durante el año pasado.

Gráfico 1
Crédito Bancario Total al Sector Privado
Tasa de crecimiento nominal anual, %

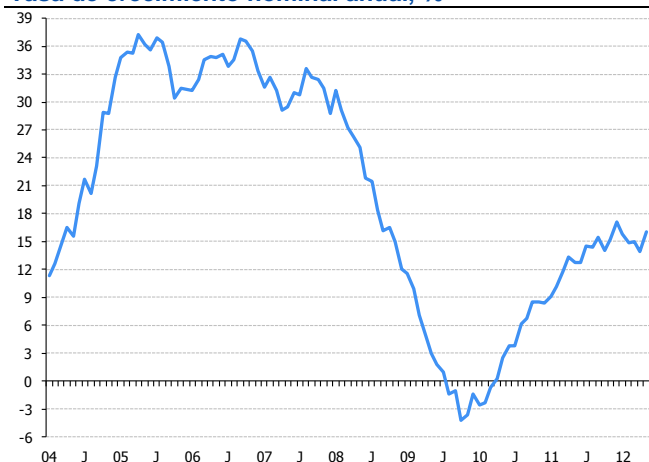

Fuente: BBVA Research con datos de Banco de México

Gráfico 2
Crédito Bancario al Consumo, Vivienda y Empresas
Tasa de crecimiento nominal anual, %

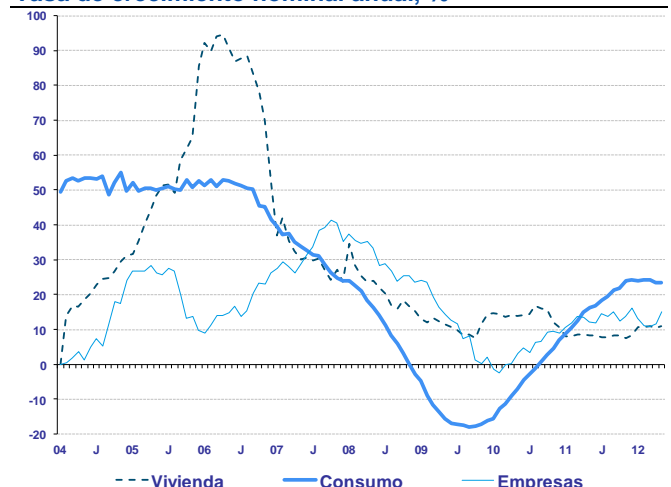

Fuente: BBVA Research con datos de Banco de México

Crédito: gráficas y estadísticas

- En mayo de 2012 la tasa de crecimiento nominal anual del crédito total otorgado por la banca comercial al sector privado fue 16%.
- El crecimiento de sus principales categorías fue: consumo, 23.3%; empresas, 15%; y vivienda, 10.9%
- La tasa de crecimiento del crédito concedido por la banca al sector privado en mayo de 2012 (16%) fue mayor a la del mes anterior (13.9%) y a la tasa de crecimiento del mismo mes de 2011 (12.8%).

Gráfica 1
Crédito Bancario Vigente Total al Sector Privado
Var% nominal anual

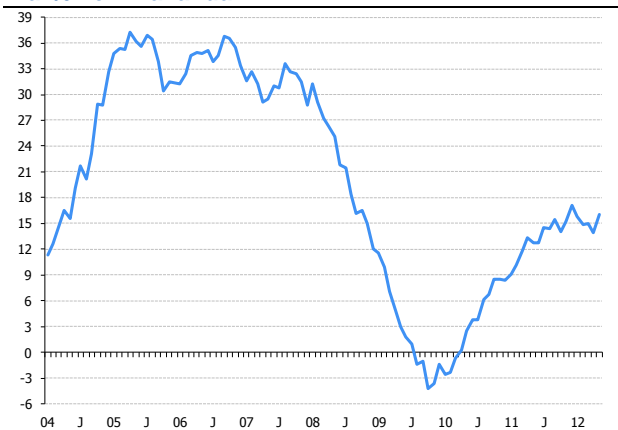

Fuente: BBVA Research datos de Banco de México

Gráfica 2
Crédito Bancario Vigente Total al Sector Privado
Saldos en mmp corrientes

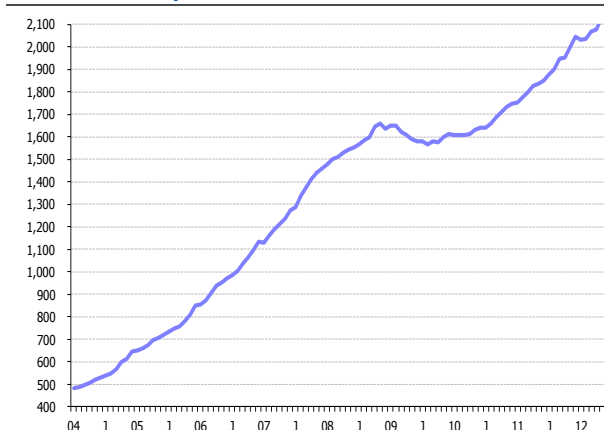

Fuente: BBVA Research datos de Banco de México

Gráfica 3
Crédito Bancario Vigente Total al Sector Privado
Proporción de PIB,

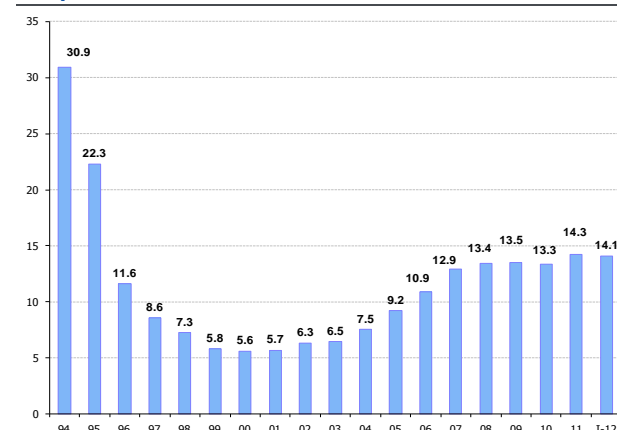

Fuente: BBVA Research datos de Banco de México e INEGI

Gráfica 4
Crédito a Empresas
Var% nominal anual

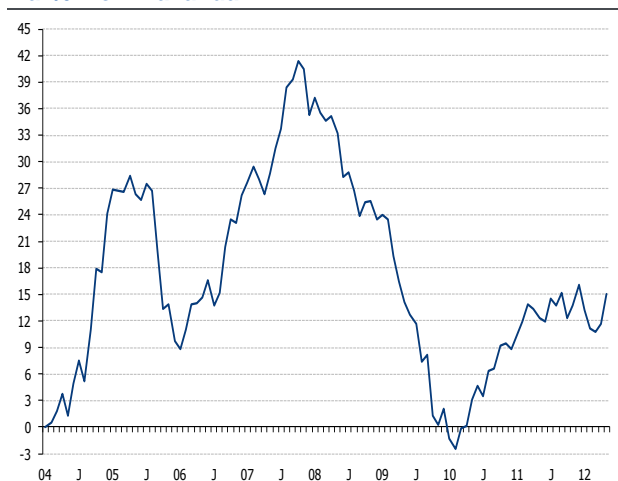

Fuente: BBVA Research datos de Banco de México

Gráfica 5
Crédito a Empresas
Saldos en mmp corrientes

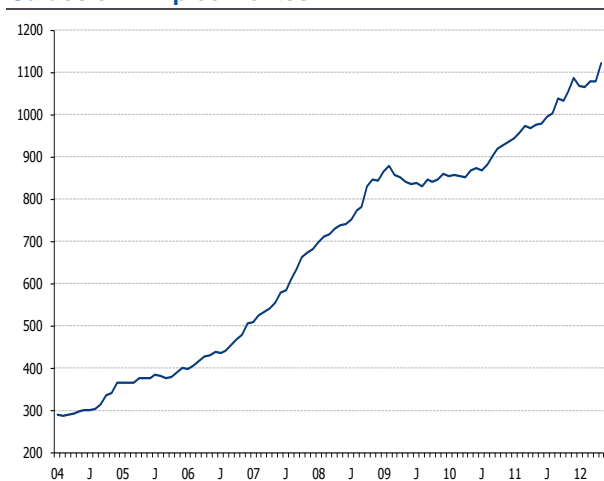

Fuente: BBVA Research datos de Banco de México

Gráfica 6
Crédito a Empresas
Proporción de PIB, %

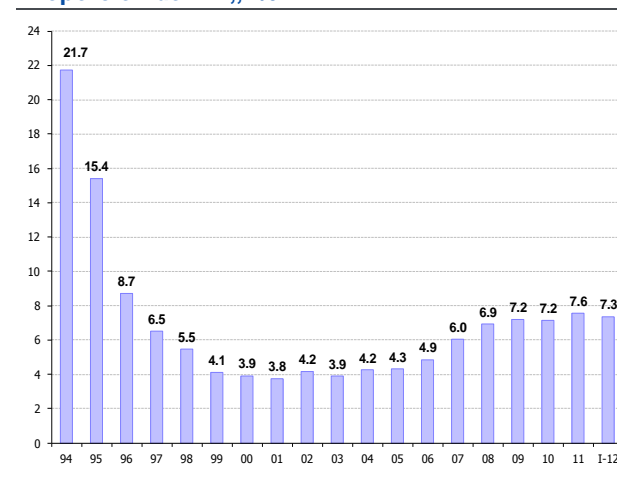

Fuente: BBVA Research datos de Banco de México e INEGI

Gráfica 7
Crédito a la Vivienda
Var % nominal anual

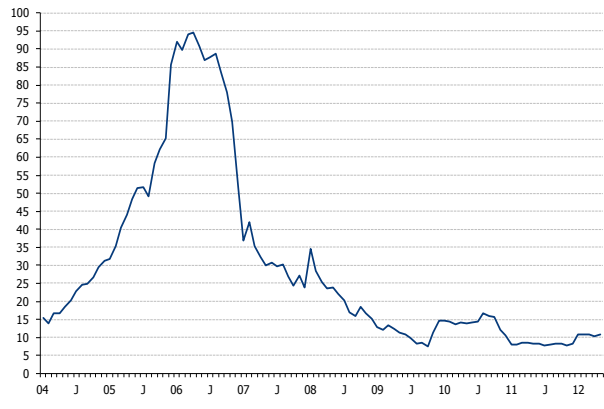

Fuente: BBVA Research datos de Banco de México

Gráfica 8
Crédito a la Vivienda
Saldos en mmp corrientes

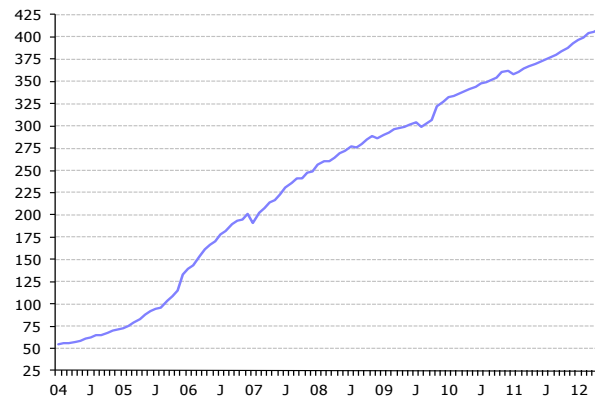

Fuente: BBVA Research datos de Banco de México

Gráfica 9
Crédito a la Vivienda
Proporción de PIB,, %

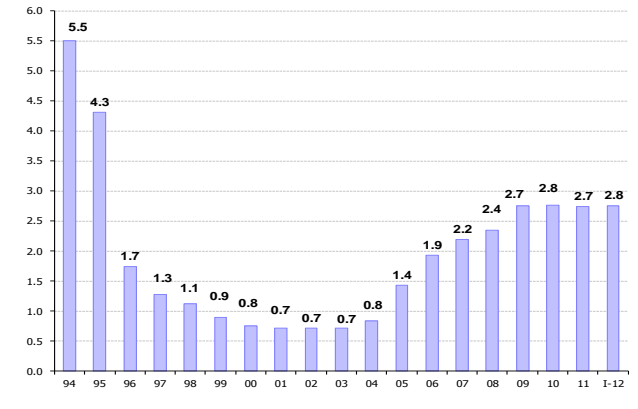

Fuente: BBVA Research datos de Banco de México e INEGI

Gráfica 10
Crédito al Consumo
Var % nominal anual

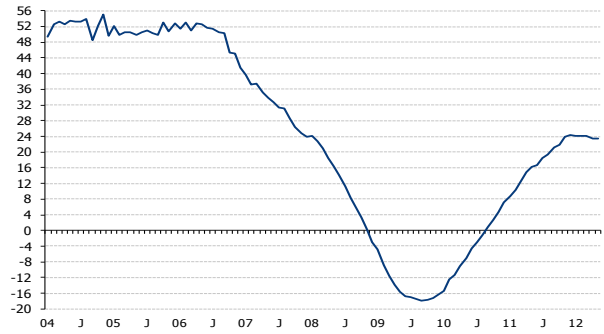

Fuente: BBVA Research datos de Banco de México

Gráfica 11
Crédito al Consumo
Saldos en mmp corrientes

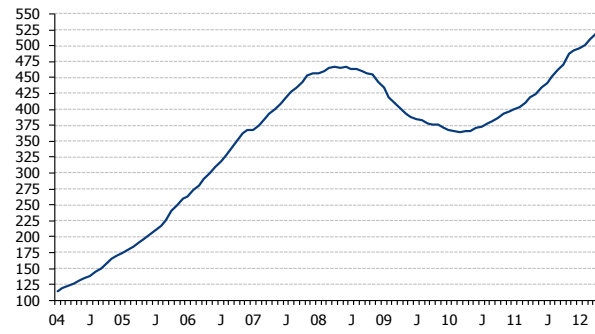

Fuente: BBVA Research datos de Banco de México

Gráfica 12
Crédito al Consumo
Proporción de PIB, %

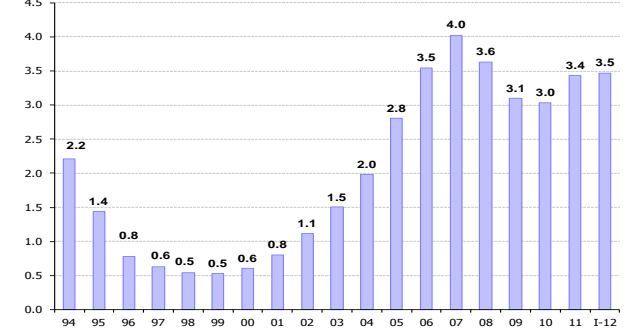

Fuente: BBVA Research datos de Banco de México e INEGI

Gráfica 13
Financiamiento Bancario y No Bancario
Var% nominal anual

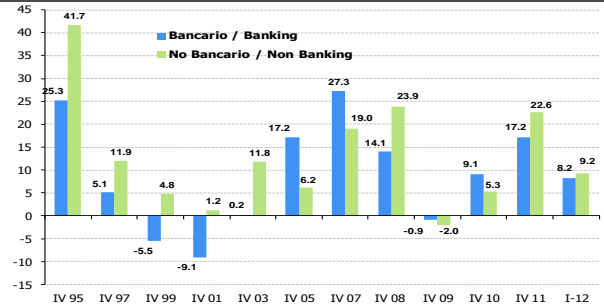

Fuente: BBVA Research datos de Banco de México

Gráfica 14
Financiamiento Total, Bancario y No Bancario
Saldos en mmp corrientes

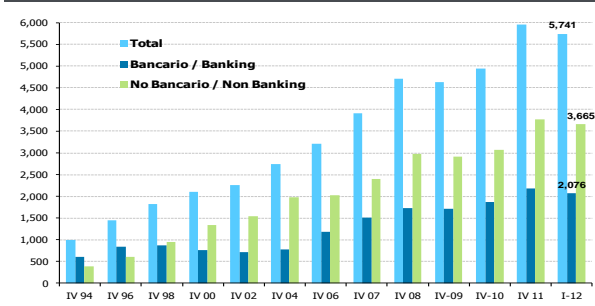

Fuente: BBVA Research datos de Banco de México

Gráfica 15
Financiamiento Total, Bancario y No Bancario
Proporción de PIB,, %

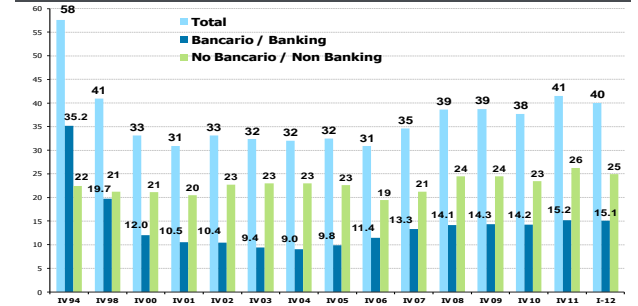

Fuente: BBVA Research datos de Banco de México e INEGI

