

Flash Bancario México

Crédito al sector privado: mantiene crecimiento de dos dígitos

En septiembre de 2012 la tasa de crecimiento nominal anual del crédito total otorgado al sector privado por la banca comercial fue de 13.2%. Esta tasa es menor a la del mes anterior (14.4%) y también menor a la tasa del mismo mes de 2011 (15.5%). La tasa de crecimiento nominal del crédito bancario total al sector privado para los primeros nueve meses de 2012 fue de 14.9%, la cual es mayor a la de 13.2% de septiembre. Por otra parte, cabe mencionar que de febrero de 2011 a septiembre de 2012 el crédito total de la banca acumuló 20 meses registrando tasas de crecimiento nominales de dos dígitos,

- **Consumo: su tasa de crecimiento nominal anual lleva 12 meses siendo mayor a 20%**

En septiembre de 2012 la tasa de crecimiento nominal anual del crédito al consumo fue de 21.7%. Esta tasa fue menor a la del mes anterior (22.7%) y mayor a la tasa del mismo mes de 2011 (21.1%). La tasa de crecimiento anual nominal de sus tres componentes en agosto fue: Otros Créditos al Consumo (OCC), el cual incluye los créditos de nómina y los créditos personales, 33.7%; Tarjetas de Crédito (TDC), 15.9 %; crédito para adquirir Bienes de Consumo Duradero (BCD), 5.6%. La categoría créditos de OCC sigue siendo la más dinámica de las tres que integran al crédito total al consumo.

- **Empresas: en septiembre creció 9.4%, lo cual puede indicar desaceleración**

En agosto la tasa de crecimiento nominal anual del crédito a empresas fue de 9.4%. Esta tasa fue menor a la del mes anterior (11.9%) y a la del mismo mes de 2011 (15.1%). La tasa de crecimiento nominal promedio del crédito a empresas de los nueve primeros meses de 2012 fue de 12.3%. La tasa de crecimiento nominal anual del crédito a empresas en mayo de 2012 fue de 14.9% y ésta se ha desacelerado hasta ubicarse en 9.4% en septiembre. Cabe mencionar que en días recientes se anunció que la tasa de crecimiento anual real del PIB para el tercer trimestre de 2012 fue de 3.3%. En el primero y segundo trimestres de 2012 esta tasa fue de 4.9% y 4.4%, respectivamente. Estos datos sugieren que es posible que el menor ritmo de crecimiento del PIB se está empezando a reflejar en un menor dinamismo del crédito a empresas.

- **Vivienda: en septiembre su crecimiento anual nominal fue de 11.3%**

En septiembre de 2012 la tasa de crecimiento anual nominal del crédito a la vivienda fue 11.3%. Ésta fue mayor a la del mes anterior (11.2%) y a la del mismo mes de 2011 (8.2%). La tasa de crecimiento anual promedio de este tipo de crédito para los primeros nueve meses de 2012 fue de 10.9%. Cabe mencionar que el desempeño de este crédito en 2012 ha sido mejor que en 2011, pues en los primeros nueve meses de ese año su crecimiento promedio fue de 8.1%.

Gráfico 1
Crédito Bancario Total al Sector Privado
Tasa de crecimiento nominal anual, %

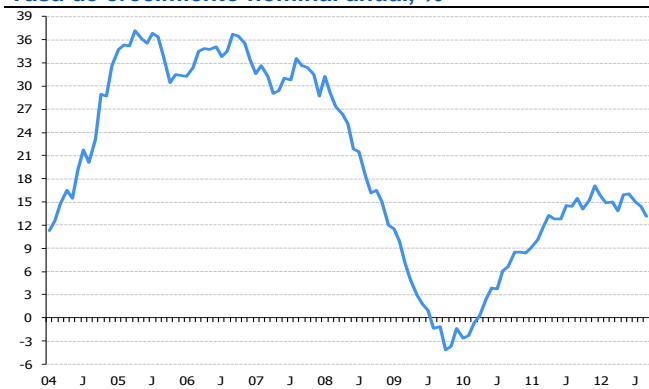

Fuente: BBVA Research con datos de Banco de México

Gráfico 2
Crédito Bancario al Consumo, Vivienda y Empresas
Tasa de crecimiento nominal anual, %

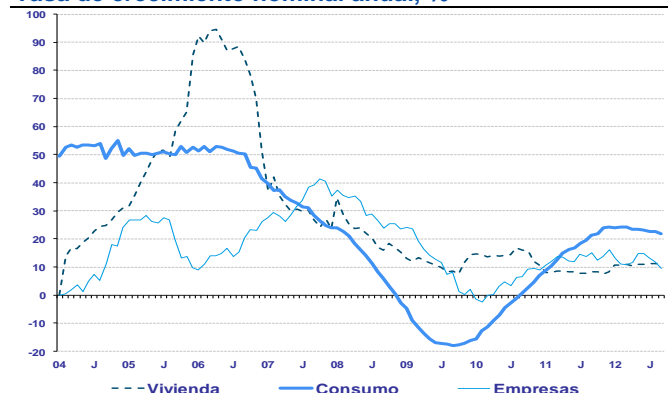

Fuente: BBVA Research con datos de Banco de México

Crédito: gráficas y estadísticas

- En septiembre de 2012 la tasa de crecimiento nominal anual del crédito total otorgado por la banca comercial al sector privado fue 13.2%.
- El crecimiento de sus principales categorías fue: consumo, 21.7%; vivienda, 11.3% y empresas, 9.4%.
- La tasa de crecimiento del crédito total concedido por la banca al sector privado en septiembre de 2012 (13.2%) fue menor a la del mes anterior (14.4%) y también fue menor a la tasa de crecimiento del mismo mes de 2011 (15.5%).

Gráfica 1
Crédito Bancario Vigente Total al Sector Privado
Var% nominal anual

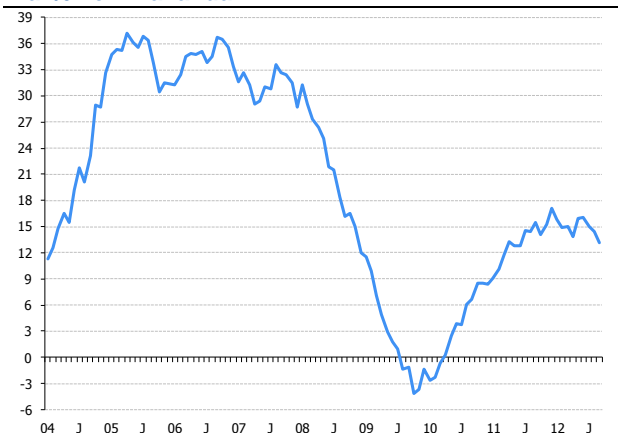

Fuente: BBVA Research datos de Banco de México

Gráfica 2
Crédito Bancario Vigente Total al Sector Privado
Saldos en mmp corrientes

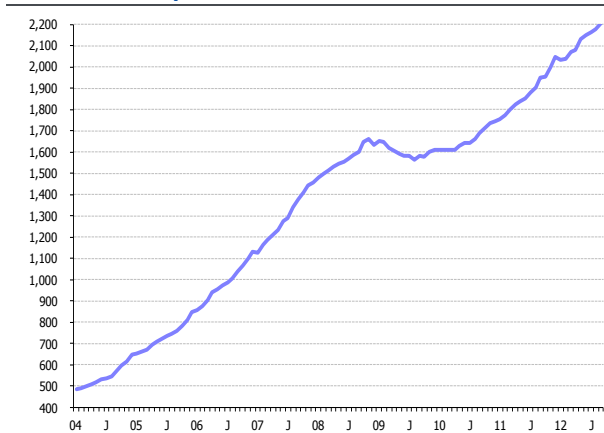

Fuente: BBVA Research datos de Banco de México

Gráfica 3
Crédito Bancario Vigente Total al Sector Privado
Proporción de PIB,

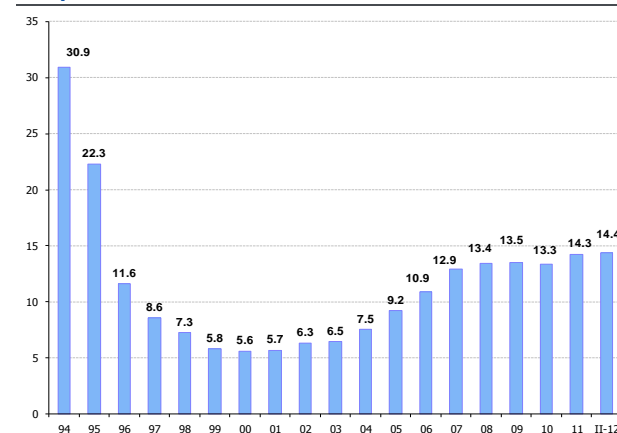

Fuente: BBVA Research datos de Banco de México e INEGI

Gráfica 4
Crédito a Empresas
Var% nominal anual

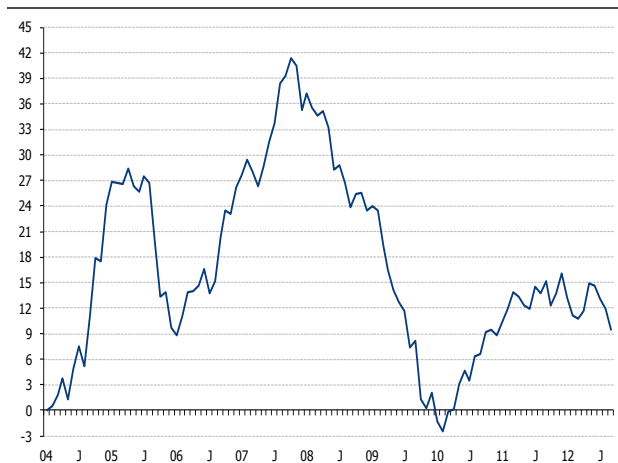

Fuente: BBVA Research datos de Banco de México

Gráfica 5
Crédito a Empresas
Saldos en mmp corrientes

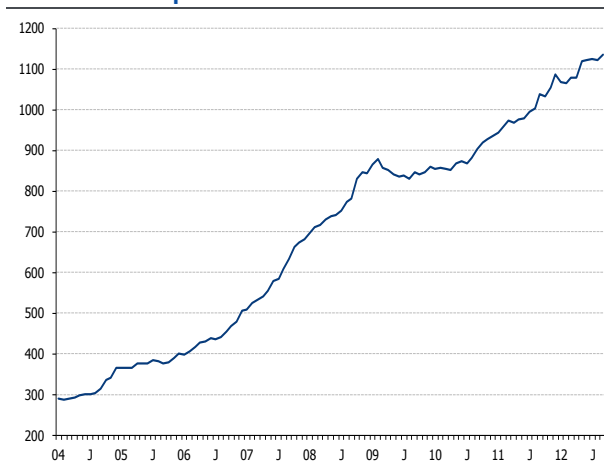

Fuente: BBVA Research datos de Banco de México

Gráfica 6
Crédito a Empresas
Proporción de PIB, %

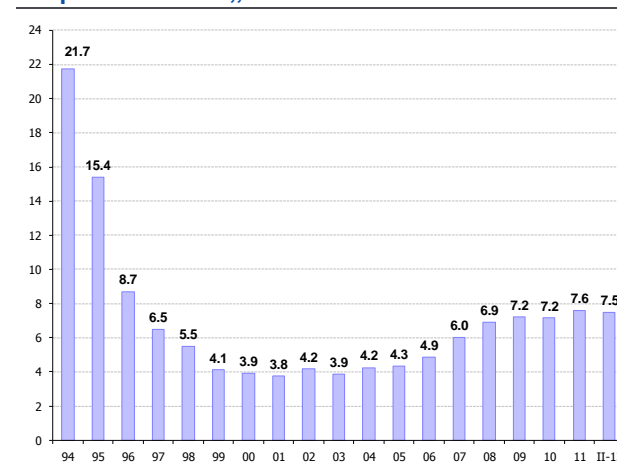

Fuente: BBVA Research datos de Banco de México e INEGI

Gráfica 7
Crédito a la Vivienda
Var % nominal anual

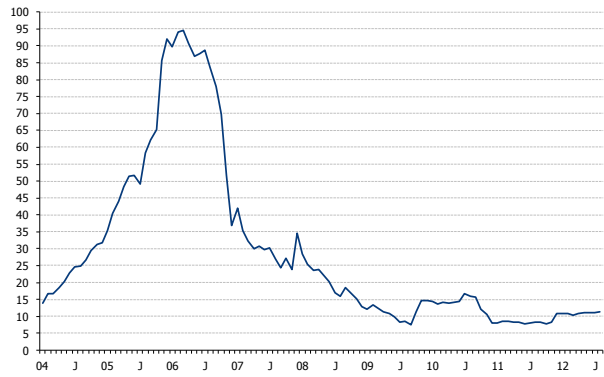

Fuente: BBVA Research datos de Banco de México

Gráfica 8
Crédito a la Vivienda
Saldos en mmp corrientes

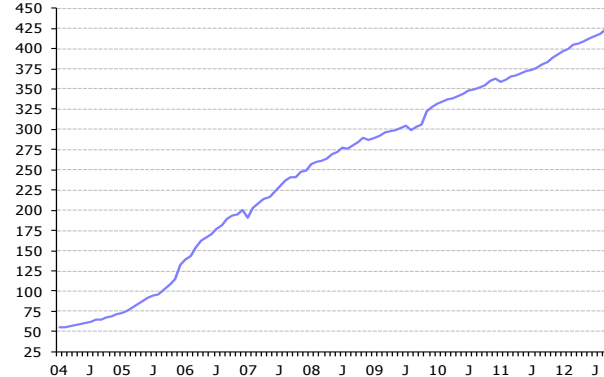

Fuente: BBVA Research datos de Banco de México

Gráfica 9
Crédito a la Vivienda
Proporción de PIB, %

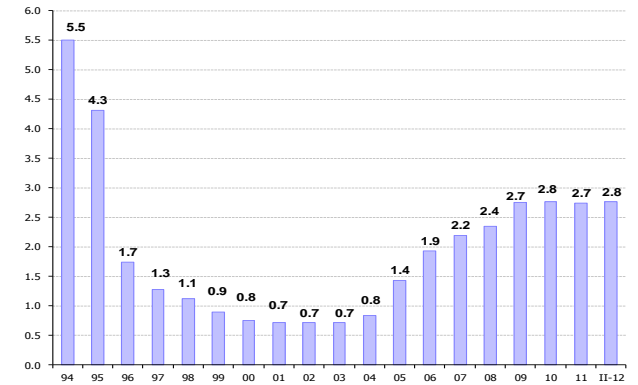

Fuente: BBVA Research datos de Banco de México e INEGI

Gráfica 10
Crédito al Consumo
Var % nominal anual

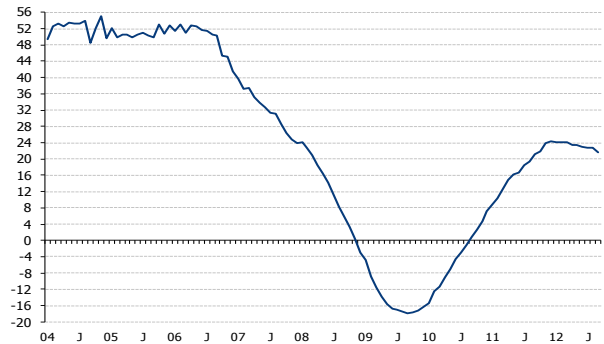

Fuente: BBVA Research datos de Banco de México

Gráfica 11
Crédito al Consumo
Saldos en mmp corrientes

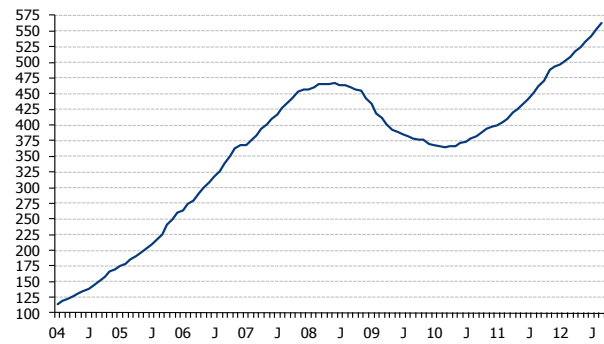

Fuente: BBVA Research datos de Banco de México

Gráfica 12
Crédito al Consumo
Proporción de PIB, %

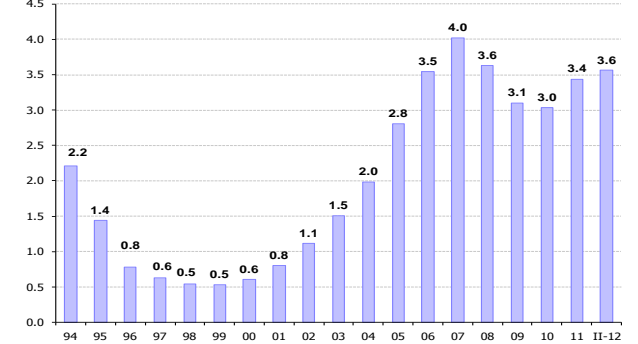

Fuente: BBVA Research datos de Banco de México e INEGI

Gráfica 13
Financiamiento Bancario y No Bancario
Var% nominal anual

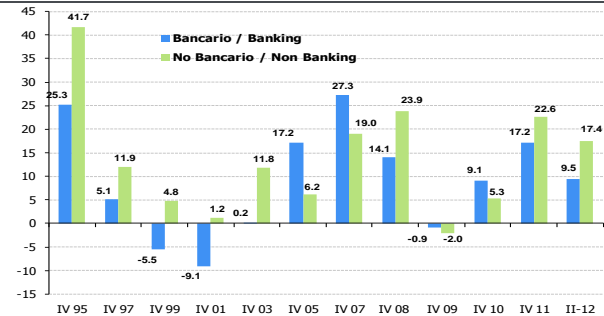

Fuente: BBVA Research datos de Banco de México

Gráfica 14
Financiamiento Total, Bancario y No Bancario
Saldos en mmp corrientes

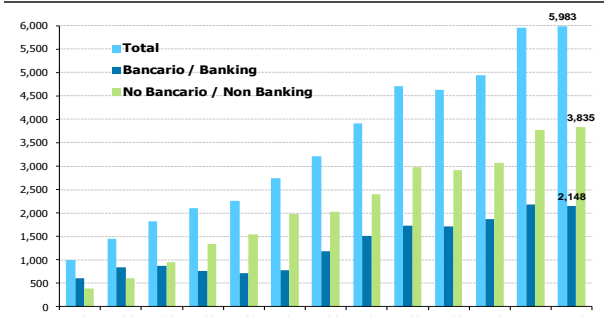

Fuente: BBVA Research con datos de Banco de México

Gráfica 15
Financiamiento Total, Bancario y No Bancario
Proporción de PIB, %

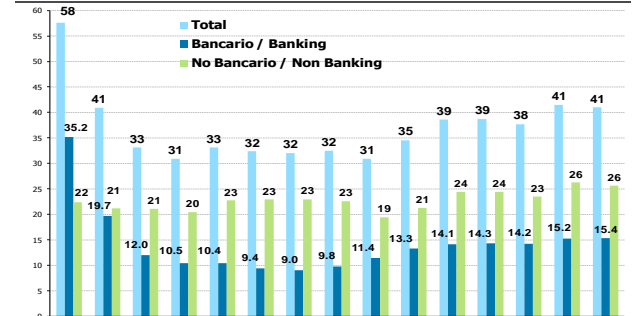

Fuente: BBVA Research datos de Banco de México e INEGI

BANCA COMERCIAL: CRÉDITO VIGENTE AL SECTOR PRIVADO NO BANCARIO / COMMERCIAL BANKS: PERFORMING LOANS TO THE PRIVATE SECTOR

Banca Comercial: Crédito Vigente al Sector Privado no Bancario

Banca Comercial: Crédito Vigente al Sector Privado no Bancario

Saldos mmp de Septiembre 2012 / Balance in September-2012 billion pesos							Var % anual real / Annual real growth rate									
Total	Consumo /	Vivienda /	Empresas /	IFNB * /			Total	Consumo /	Vivienda /	Empresas /	IFNB * /					
	Consumption	Housing	Firms	Non Banking	Nd	Consumption		Housing	Firms	Non Banking	Nd	Consumption	Housing	Firms	Non Banking	Nd
IV 94	2,871	205	511	2,020	135											
IV 95	1,690	109	327	1,169	85		-41.1	-46.8	-36.0	-42.2	-37.2					
IV 96	946	63	142	707	34		-44.0	-42.0	-56.7	-39.5	-60.0					
IV 97	757	55	113	575	14		-20.0	-12.4	-20.6	-18.7	-59.5					
IV 98	652	49	100	491	12		-13.9	-12.0	-11.1	-14.6	-14.5					
IV 99	567	52	87	398	30		-13.1	5.7	-12.9	-18.9	151.5					
IV 00	586	64	79	410	34		3.4	23.3	-9.2	2.9	14.0					
IV 01	594	84	75	392	43		1.3	32.5	-5.5	-4.4	28.2					
IV 02	644	114	73	423	35		8.5	34.8	-2.8	7.9	-18.9					
IV 03	699	163	78	420	38		8.6	43.6	7.1	-0.6	8.8					
IV 04	882	232	97	496	56		26.1	42.2	24.8	18.0	48.4					
IV 05	1,121	343	175	527	77		27.1	47.8	79.6	6.1	35.8					
IV 06	1,436	466	254	639	77		28.1	36.0	45.7	21.3	-0.2					
IV 07	1,782	557	303	833	89		24.1	19.4	19.3	30.4	15.7					
IV 08	1,874	507	328	966	72		5.2	-8.9	8.2	15.9	-18.4					
IV 09	1,785	410	363	952	60		-4.8	-19.1	10.6	-1.5	-16.8					
IV 10	1,852	421	384	992	55		3.8	2.6	5.9	4.3	-8.9					
I-11	1,889	430	383	1,021	54		8.5	9.3	5.3	10.5	-8.7					
II-11	1,957	458	393	1,033	72		9.2	13.0	4.8	8.3	25.3					
III-11	2,043	484	399	1,088	72		12.0	17.5	4.9	11.6	26.0					
IV-11	2,089	504	401	1,109	75		12.8	19.7	4.4	11.8	36.3					
I-12	2,094	515	409	1,091	79		10.9	19.7	6.9	6.8	45.6					
II-12	2,177	540	418	1,136	82		11.2	18.0	6.4	9.9	12.5					
Saldos mmp Septiembre-12 / Balance in Septiembre-12 billion pesos							Var % anual real / Annual real growth rate									
2011	1,851	422	378	995	56		5.1	4.8	4.1	6.4	-6.7					
F	1,865	424	379	1,007	54		6.3	6.6	4.3	8.0	-9.1					
M	1,889	430	383	1,021	54		8.5	9.3	5.3	10.5	-8.7					
A	1,916	440	386	1,014	76		9.6	11.1	5.0	9.7	27.4					
M	1,943	449	390	1,030	74		9.2	12.6	4.8	8.7	22.3					
J	1,957	458	393	1,033	72		9.2	13.0	4.8	8.3	25.3					
J	1,978	465	394	1,045	74		10.6	14.3	4.0	10.6	26.8					
A	1,997	474	396	1,054	73		10.6	15.4	4.3	10.0	28.1					
S	2,043	484	399	1,088	72		12.0	17.5	4.9	11.6	26.0					
O	2,032	489	399	1,073	70		10.5	18.0	5.0	8.9	22.1					
N	2,060	503	400	1,086	71		11.3	19.7	4.0	9.9	22.9					
D	2,089	504	401	1,109	75		12.8	19.7	4.4	11.8	36.3					
2012	2,060	503	403	1,083	71		11.3	19.2	6.4	8.8	28.0					
F	2,063	508	404	1,077	74		10.6	19.6	6.6	7.0	36.6					
M	2,094	515	409	1,091	79		10.9	19.7	6.9	6.8	45.6					
A	2,110	525	412	1,095	78		10.1	19.4	6.7	8.0	2.8					
M	2,170	533	417	1,140	80		11.7	18.8	6.8	10.6	9.5					
J	2,177	540	418	1,136	82		11.2	18.0	6.4	9.9	12.5					
J	2,178	546	419	1,132	80		10.1	17.6	6.4	8.4	8.0					
A	2,186	556	421	1,128	81		9.4	17.3	6.3	7.0	10.8					
S	2,206	562	423	1,136	84		8.0	16.2	6.2	4.4	17.2					
Crédito Total al Sector Privado / Total Loans to the Private Sector							Crédito Sector Privado / Loans to the Private Sector									
Aportación al crecimiento / Contribution to growth							Saldo promedio anual real / Average annual balance									
IV 95	-41.1	-3.3	-6.4	-29.7	-1.7		IV 05	985	283	127	508	67				
IV 96	-44.0	-2.7	-11.0	-27.3	-3.0		IV 06	1,278	408	224	572	74				
IV 97	-20.0	-0.8	-3.1	-14.0	-2.1		IV 07	1,613	515	281	735	82				
IV 98	-13.9	-0.9	-1.6	-11.1	-0.3		IV 08	1,861	546	324	905	85				
IV 99	-13.1	0.4	-2.0	-14.2	2.7		IV 09	1,806	443	342	957	64				
IV 00	3.4	2.1	-1.4	2.0	0.7		IV 10	1,795	407	374	955	58				
IV 01	1.3	3.5	-0.7	-3.1	1.6		IV-11	1,988	462	392	1,046	68				
IV 02	8.5	4.9	-0.3	5.2	-1.4		Tasas de crecimiento reales promedio anual (12 meses) / Annual average real rates of growth (12 months)									
IV 03	8.6	7.7	0.8	-0.4	0.5		IV 04	15.0	45.5	16.3	3.1	43.0				
IV 04	26.1	9.8	2.8	10.8	2.6		IV 05	29.4	45.1	46.2	17.9	38.9				
IV 05	27.1	12.6	8.8	3.5	2.3		IV 06	29.7	44.5	77.6	12.7	11.7				
IV 06	28.1	11.0	7.1	10.0	0.0		IV 07	26.2	26.8	25.8	28.3	10.7				
IV 07	24.1	6.3	3.4	13.5	0.8		IV 08	15.8	6.5	15.9	23.6	4.9				
IV 08	5.2	-2.8	1.4	7.5	-0.9		IV 09	-2.9	-18.9	5.5	6.1	-25.2				
IV 09	-4.8	-5.2	1.9	-0.8	-0.6		IV 10	-0.5	-7.9	9.6	-0.1	-8.3				
IV 10	3.8	0.6	1.2	2.3	-0.3		IV 11	9.6	13.5	4.6	9.5	17.7				
IV-11	12.8	4.5	0.9	6.3	1.1		I-12	10.7	16.7	5.1	9.3	28.9				
II-12	10.9	4.5	1.4	3.7	1.3		II	11.1	18.3	5.5	9.5	24.8				
11-12	11.2	4.2	1.3	5.2	0.5											

Saldos mmp corrientes / Balance in current billion pesos							Var % anual nominal / Nominal annual rate of growth, %									
Total	Consumo /	Vivienda /	Empresas /	IFNB * /			Total	Consumo /	Vivienda /	Empresas /	IFNB * /					
	Consumption	Housing	Firms	Non Banking	Nd	Consumption		Housing	Firms	Non Banking	Nd	Consumption	Housing	Firms	Non Banking	Nd
IV 94	536	38	95	377	25											
IV 95	479	31	93	331	24		-10.6	-19.1	-2.7	-12.1	-4.5					
IV 96	343	23	51	256	12		-28.5	-25.9	-44.7	-22.7	-48.9					
IV 97	317	23	47	241	6		-7.4	1.3	-8.1	-5.9	-53.1					
IV 98	324	24	50	244	6		2.2	4.4	5.5	1.3	1.4					
IV 99	316	29	49	222	16		-2.4	18.7	-2.1	-8.9	182.5					
IV 00	357	39	48	249	20		12.7	34.4	-1.1	12.1	24.2					
IV 01	377	53	48	249	27		5.8	38.3	-1.4	-0.2	33.9					
IV 02	432	76	49	284	23		14.6	42.5	2.8	14.1	-14.3					
IV 03	488	114	54	293	27		12.9	49.3	11.3	3.3	13.1					
IV 04	647	170	71	364	41		32.6	49.6	31.3	24.1	56.1					
IV 05	850	260	132	399	58		31.3	52.7	85.6	9.7	40.3					
IV 06	1,133	368	201	504	60		33.3	41.5	51.6	26.3	3.8					
IV 07	1,459	456	248	682	73		28.8	23.9	23.7	35.3	20.1					
IV 08	1,635	442	286	843	63		12.0	-2.9	15.2	23.5	-13.1					
IV 09	1,612	441	328	860	54		-1.4	-16.3	37.5	2.0	-13.9					
IV 10	1,747	397	362	936	52		8.3	7.1	10.6	8.9	-4.9					
I-11	1,800	410	365	973	51		11.8	12.6	8.5	13.8	-6.0					
II-11	1,852	433	372	978	69		12.8	16.7	8.2	11.9	29.4					
III-11	1,950	462	380	1,038	69		15.5	21.2	8.2	15.1	29.9					
IV-11	2,045	493	393	1,086	73		17.1	24.3	8.4	16.0	41.6					
I-12	2,070	510	405	1,078	78		15.0	24.2	10.9	10.8	51.0					
II-12	2,148	534	413	1,122	80		16.0	23.1	11.0	14.7	17.4					
Saldos mmp corrientes / Balance in current billion pesos							Var % anual nominal / Nominal annual rate of growth, %									
2011	1,755	400	359	944	53		9.1	8.8	8.0	10.4	-3.2					
F	1,774	404	361	958	51		10.1	10.4	8.0	11.9	-5.8					
M	1,800	410	365	973	51		11.8	12.6	8.5	13.8	-6.0					
A	1,827	420	368	967	73		13.3	14.8	8.5	13.4	31.7					
M	1,838	425	369	975	70		12.8	16.3	8.2	12.3	26.2					
J	1,852	433	372	978	69		12.8	16.7	8.2	11.9	29.4					
J	1,880	442	374	993	70		14.5	18.4	7.7	14.5	31.3					
A	1,902	451	377	1,004	70		14.4	19.4	7.9	13.8	32.5					

CREDITO BANCARIO Y NO BANCARIO AL SECTOR PRIVADO / BANK AND NON BANK FINANCE TO THE PRIVATE SECTOR

Versión Amplia de Financiamiento no Bancario (Consumo y Empresas) / Broad version of non banking finance

	SalDOS mmp de Septiembre 2012 / Balance in September 2012 billion pesos												SalDOS en mmp corrientes / Outstanding balance in current billion pesos												
	Total			Consumo / Consumption			Vivienda / Housing			Empresas / Firms			Total			Consumo / Consumption			Vivienda / Housing			Empresas / Firms			
	Total	Bancario**	No Bancario**	Total	Bancario	No Bancario	Total	Bancario	No Bancario	Total	Bancario	No Bancario	Total	Bancario	No Bancario	Total	Bancario	No Bancario	Total	Bancario	No Bancario	Total	Bancario	No Bancario	
IV 94	5,350	3,267	2,083	274	259	15	758	553	206	4,317	2,455	1,863	IV 94	998	609	389	51	48	3	141	103	38	805	458	347
IV 95	4,635	2,692	1,943	166	151	15	803	592	211	3,667	1,949	1,718	IV 95	1,314	763	551	47	43	4	228	168	60	1,039	553	487
IV 96	4,005	2,326	1,679	116	100	15	842	596	246	3,047	1,629	1,418	IV 96	1,450	842	608	42	36	5	305	216	89	1,103	590	513
IV 97	3,736	2,112	1,624	111	85	26	820	575	246	2,805	1,453	1,353	IV 97	1,565	885	680	46	35	11	344	241	103	1,175	609	567
IV 98	3,670	1,769	1,902	105	69	36	815	515	300	2,751	1,185	1,565	IV 98	1,824	879	945	52	34	18	405	256	149	1,367	589	778
IV 99	3,261	1,488	1,774	112	69	43	783	441	343	2,367	978	1,389	IV 99	1,820	830	990	62	39	24	437	246	191	1,321	546	775
IV 00	3,462	1,258	2,204	129	80	49	745	332	413	2,588	846	1,742	IV 00	2,105	765	1,340	79	49	30	453	202	251	1,573	514	1,059
IV 01	3,232	1,095	2,137	163	102	61	759	270	488	2,310	722	1,587	IV 01	2,052	695	1,357	104	65	39	482	172	310	1,466	459	1,008
IV 02	3,368	1,058	2,310	217	131	86	803	238	565	2,348	689	1,659	IV 02	2,260	710	1,550	146	88	58	539	160	379	1,576	462	1,113
IV 03	3,504	1,019	2,484	256	176	80	845	200	645	2,403	644	1,759	IV 03	2,445	711	1,734	179	123	56	590	139	450	1,677	449	1,227
IV 04	3,743	1,057	2,686	351	248	103	908	192	716	2,484	617	1,867	IV 04	2,747	776	1,972	258	182	76	666	141	526	1,823	453	1,370
IV 05	3,958	1,199	2,760	487	363	125	960	240	720	2,511	596	1,914	IV 05	3,002	909	2,093	370	275	95	728	182	546	1,904	452	1,452
IV 06	4,063	1,503	2,560	617	496	121	1,055	309	746	2,391	698	1,693	IV 06	3,207	1,186	2,020	487	392	95	833	244	589	1,887	551	1,336
IV 07	4,780	1,844	2,936	704	601	104	1,259	354	905	2,866	889	1,928	IV 07	3,914	1,510	2,405	577	492	85	1,031	290	741	2,306	728	1,579
IV 08	5,389	1,975	3,414	666	561	105	1,274	374	900	3,449	1,040	2,410	IV 08	4,701	1,723	2,978	581	489	92	1,111	326	785	3,009	907	2,102
IV-09	5,119	1,889	3,229	583	453	130	1,296	394	903	3,239	1,042	2,196	IV-09	4,625	1,707	2,918	527	410	118	1,171	356	816	2,926	942	1,984
IV-10	5,233	1,975	3,258	586	452	134	1,349	419	930	3,298	1,103	2,195	IV-10	4,936	1,863	3,073	553	427	126	1,272	395	877	3,111	1,041	2,070
IV 11	6,077	2,229	3,847	666	539	127	1,420	437	983	3,991	1,253	2,738	IV 11	5,951	2,183	3,768	652	528	124	1,390	428	963	3,908	1,227	2,681
I-12	5,997	2,234	3,763	678	551	127	1,473	446	1,027	3,846	1,237	2,609	I 12	5,930	2,209	3,721	671	545	126	1,456	441	1,015	3,803	1,223	2,580
II	6,216	2,331	3,885	707	579	128	1,488	455	1,033	4,022	1,297	2,724	II	6,136	2,301	3,835	698	572	126	1,469	449	1,020	3,970	1,281	2,689

Tasa de crecimiento real anual / Annual real rate of growth, %

IV 95	-13.4	-17.6	-6.8	-39.5	-41.7	-2.8	5.8	7.1	2.3	-15.1	-20.6	-7.8	IV 95	31.7	25.3	41.7	-8.1	-11.3	47.8	60.8	62.8	55.5	29.1	20.7	40.1	
IV 96	-13.6	-13.6	-13.6	-30.3	-33.5	3.3	4.9	0.6	16.8	-16.9	-16.4	-17.4	IV 96	10.3	10.3	10.4	-11.0	-15.1	31.9	33.9	28.5	49.1	6.1	6.7	5.4	
IV 97	-6.7	-9.2	-3.3	-4.3	-15.7	72.1	-2.5	-3.5	-0.1	-7.9	-10.8	-4.6	IV 97	8.0	5.1	-0.1	11.9	-10.8	-2.5	99.1	12.8	11.6	15.6	6.5	3.2	10.4
IV 98	-1.8	-16.3	-17.1	-5.3	-18.8	38.5	-0.6	-10.4	22.3	-2.0	-18.4	15.7	IV 98	16.5	-0.7	38.9	12.3	-3.6	64.2	17.9	6.3	45.1	16.3	-3.2	37.3	
IV 99	-11.1	-15.9	-6.7	6.7	0.4	18.9	-3.9	-14.4	14.1	-14.0	-17.5	-11.3	IV 99	-0.2	-5.5	4.8	19.9	-17.5	12.7	33.5	7.9	-3.9	28.1	-3.4	-7.3	-0.4
IV 00	6.1	-15.4	24.2	15.8	16.1	15.2	-4.9	-24.6	20.4	9.3	-13.5	25.4	IV 00	15.6	-7.8	35.3	36.1	26.5	25.5	3.6	-17.8	31.2	19.1	-5.8	36.7	
IV 01	-6.6	-13.0	-3.0	26.2	27.6	23.7	1.9	-18.7	18.4	-10.7	-14.6	-8.9	IV 01	-2.5	-9.1	1.2	31.7	33.2	29.2	6.3	-15.1	23.6	-6.8	-10.8	-4.9	
IV 02	4.2	-3.4	8.1	33.1	28.0	41.8	5.8	-11.9	15.6	1.7	-4.6	4.5	IV 02	10.2	2.1	14.3	40.7	35.3	49.9	11.9	-6.9	22.2	7.5	0.8	10.5	
IV 03	4.0	-3.7	7.5	17.9	34.4	-7.2	5.2	-16.2	14.2	2.3	-6.6	6.0	IV 03	8.2	0.2	11.8	22.6	39.8	-3.5	9.4	-12.9	18.8	6.4	-2.9	10.3	
IV 04	6.8	3.7	8.1	37.2	41.0	28.9	7.4	-4.0	11.0	3.4	-4.2	6.1	IV 04	12.4	9.0	13.7	44.3	48.3	35.6	13.0	1.0	16.7	8.7	0.8	11.6	
IV 05	5.8	13.4	2.7	38.7	46.1	21.0	5.8	25.1	0.6	1.1	-3.3	2.5	IV 05	9.3	17.2	6.2	43.3	-3.9	25.0	9.3	29.3	3.9	4.5	-0.1	6.0	
IV 06	2.6	25.4	-7.2	26.6	36.9	-3.2	9.9	28.9	3.6	-4.8	17.0	-11.6	IV 06	6.8	30.5	-3.5	31.7	42.4	0.8	14.4	34.1	7.8	-0.9	21.8	-8.0	
IV 07	17.6	22.6	14.7	14.1	21.1	-14.3	19.3	14.6	21.3	17.8	27.3	13.9	IV 07	22.1	27.3	19.0	18.4	25.6	-11.1	23.8	18.9	25.9	22.2	32.1	18.2	
IV 08	12.7	7.1	16.3	-5.5	-6.6	1.4	1.2	5.7	-0.6	22.5	17.0	25.0	IV 08	20.1	14.1	-23.9	0.7	-0.5	8.0	7.8	12.6	5.9	30.5	24.6	33.2	
IV-09	-5.0	-4.3	-5.4	-12.4	-19.2	24.1	1.8	5.2	0.3	-6.1	0.2	-8.8	IV-09	-1.6	-0.9	-2.0	-9.3	-16.3	28.5	5.4	9.0	3.9	-2.8	3.8	-5.6	
IV-10	2.2	4.5	0.9	0.4	-0.2	2.8	4.1	6.5	3.0	1.8	5.9	-0.1	IV-10	6.7	9.1	5.3	4.9	4.2	7.3	8.6	11.2	7.5	6.3	10.5	4.3	
IV 11	16.1	12.9	18.1	13.6	19.2	-5.2	5.3	4.2	5.7	21.0	13.6	24.7	IV 11	20.5	17.2	22.6	18.0	23.8	-1.6	9.3	8.2	9.8	25.6	17.9	29.5	
I-12	8.4	11.0	6.9	15.1	19.8	-1.8	5.4	6.1	5.1	8.5	9.3	8.1	I 12	12.4	15.2	10.9	19.4	24.3	1.9	9.3	10.0	9.0	12.5	13.4	12.1	
II	12.5	12.5	12.6	13.5	17.8	-2.5	3.4	5.3	2.6	16.1	12.9	17.8	II	17.4	17.3	17.4	18.5	22.9	1.7	7.9	9.8	7.0	21.2	17.8	22.9	

Estructura Porcentual del Saldo / Percentage structure of balance, %

IV 94	100.0	61.1	38.9	100.0	94.5	5.5	100.0	72.9	27.1	100.0	56.9	43.1	IV 94	57.6	35.2	22.4	3.0	2.8	0.2	8.2	5.9	2.2	46.5	26.4	20.0
IV 95	100.0	58.1	41.9	100.0	91.2	8.8	100.0	73.8	26.2	100.0	53.2	46.8	IV 95	61.1	35.5	25.6	2.2	2.0	0.2	10.6	7.8	2.8	48.3	25.7	22.6
IV 96	100.0	58.1	41.9	100.0	87.0	13.0	100.0	70.8	29.2	100.0	53.5	46.5	IV 96	49.2	28.6	20.6	1.4	1.2	0.2	10.4	7.3	3.0	37.5	20.0	17.4
IV 97	100.0	56.5	43.5	100.0	76.6	23.4	100.0	70.1	29.9	100.0	51.8	48.2	IV 97	42.2	23.9	18.3	1.2	1.0	0.3	9.3	6.5	2.8	31.7	16.4	15.3
IV 98	100.0	48.2	51.8	100.0	65.7	34.3	100.0	63.1	36.9	100.0	43.1	56.9	IV 98	40.9	19.7	21.2	1.2	0.8	0.4	9.1	5.7	3.3	30.7	13.2	17.5
IV 99	100.0	45.6	54.4	100.0	61.8	38.2	100.0	56.3	43.7	100.0	41.3	58.7	IV 99	33.6	15.3	18.3	1.2	0.7	0.4	8.1	4.5	3.5	24.4	10.1	14.3
IV 00	100.0	36.3	63.7	100.0	62.0	38.0	100.0	44.6	55.4	100.0	32.7	67.3	IV 00	33.1	12.0	21.1	1.2	0.8	0.5	7.1	3.2	3.9	24.8	8.1	16.7
IV 01	100.0	33.9	66.1	100.0	62.7	37.3	100.0	35.6	64.4	100.0	31.3	68.7	IV 01	30.9	10.5	20.5	1.6	1.0	0.6	7.3	2.6	4.7	22.1	6.9	15.2
IV 02	100.0	31.4	68.6	100.0	60.3	39.7	100.0	29.7	70.3	100.0	29.3	70.7	IV 02	33.2	10.4	22.7	2.1	1.3	0.8	7.9	2.3	5.6	23.1	6.8	16.3
IV 03	100.0	29.1	70.9	100.0	68.8	31.2	100.0	23.6	76.4	100.0	26.8	73.2	IV 03	32.4	9.4	22.9	2.4	1.6	0.7	7.8	1.8	6.0	22.2	5.9	16.2
IV 04	100.0	28.2	71.8	100.0	70.6	29.4	100.0	21.1	78.9	100.0	24.8	75.2	IV 04	32.0	9.0	23.0	3.0	2.1	0.9	7.8	1.6	6.1	21.3	5.3	16.0
IV 05	100.0	30.3	69.7	100.0																					