

Flash Bancario México

Crédito al sector privado: sigue creciendo a tasa de dos dígitos

En noviembre de 2012 la tasa de crecimiento nominal anual del crédito total que la banca comercial le concedió al sector privado fue de 13.1%. Esta tasa fue menor a la del mes anterior (13.6%) y a la tasa del mismo mes de 2011 (15.2%). La tasa de crecimiento nominal promedio del crédito bancario total al sector privado para los primeros once meses de 2012 fue de 14.6%, la cual fue mayor a la tasa promedio de 13% de los mismos meses de 2011. Esto se debe al menor dinamismo que tuvo el crédito en la primera mitad de 2011.

- **Consumo: Otros Créditos al Consumo y Tarjeta de crédito son sus fuentes de impulso**

En noviembre de 2012 la tasa de crecimiento nominal anual del crédito al consumo fue 20.8%. Después de febrero de 2012, mes en que la tasa de crecimiento del crédito al consumo fue la más alta (24.2%), el dinamismo del crédito al consumo se ha desacelerado paulatinamente. Se espera que este proceso continúe como resultado del menor ritmo de crecimiento que ha registrado su componente más dinámico, que es Otros Créditos al Consumo (OCC). Éste incluye los créditos de nómina y los personales. La tasa de crecimiento nominal anual de los OCC en diciembre de 2011 fue de 47.5%, y en noviembre de 2012 ésta bajó a 31.1%. En ese último mes el crecimiento del crédito concedido mediante la tarjeta de crédito (TDC) fue de 15.9%, tasa similar a la que este tipo de crédito ha registrado desde julio de 2012. Por otra parte, cabe mencionar que en noviembre de 2012 la aportación de los OCC a los 20.8 puntos porcentuales (pp) en que el crédito total al consumo creció fue la mayor de sus tres componentes y ésta fue 12.6 pp. En segundo lugar estuvo la aportación de la TDC, que fue de 7.5 pp. En último lugar está la aportación del crédito para adquirir bienes de consumo duraderos (crédito automotriz y otros) que fue 0.7 pp, lo cual refleja su limitado crecimiento (5.6% en noviembre de 2012) y su baja participación dentro del crédito total al consumo (12.4% en noviembre de 2011).

- **Empresas: aminoró su ritmo de crecimiento desde septiembre de 2012**

En noviembre la tasa de crecimiento nominal anual del crédito a empresas fue 9.5%. Esta tasa fue menor a la del mes anterior (10.5%) y a la del mismo mes de 2011 (13.7%). La tasa de crecimiento nominal promedio del crédito a empresas de los once primeros meses de 2012 fue 11.9%; y en el mismo lapso de 2011 fue 13%.

- **Vivienda: su desempeño observado en 2012 ha sido mejor al que registró en 2011**

En noviembre de 2012 la tasa de crecimiento anual nominal del crédito a la vivienda fue 10.5%. Ésta fue un poco menor a la del mes anterior (10.8%) y mayor a la del mismo mes de 2011 (7.6%). La tasa de crecimiento anual promedio de este tipo de crédito para los primeros once meses de 2012 fue de 10.8% y para los mismos meses de 2011 fue menor y de 8.1%.

Gráfico 1
Crédito Bancario Total al Sector Privado
Tasa de crecimiento nominal anual, %

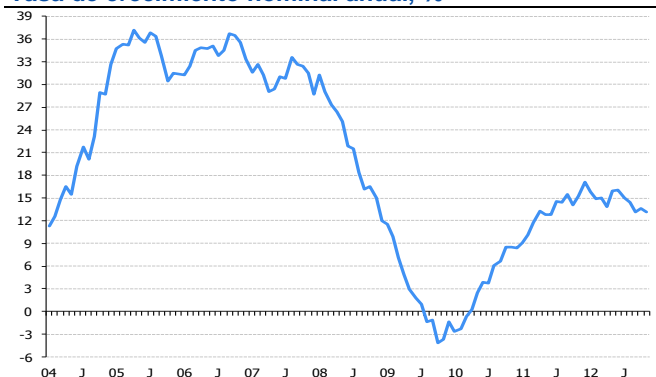

Fuente: BBVA Research con datos de Banco de México

Gráfico 2
Crédito Bancario al Consumo, Vivienda y Empresas
Tasa de crecimiento nominal anual, %

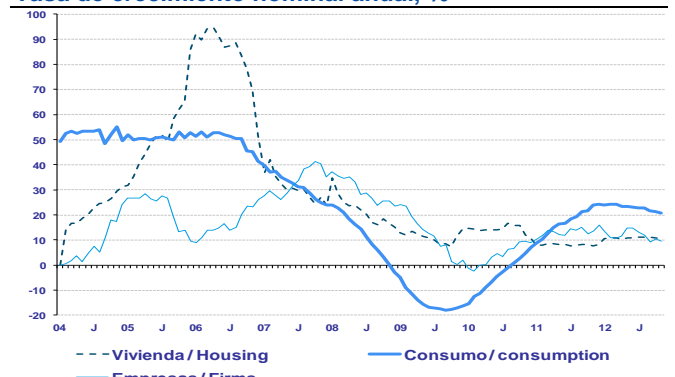

Fuente: BBVA Research con datos de Banco de México

Crédito: gráficas y estadísticas

- En noviembre de 2012 la tasa de crecimiento nominal anual del crédito total otorgado por la banca comercial al sector privado fue 13.1%.
- El crecimiento de sus principales categorías fue: consumo, 20.8%; vivienda, 10.5 % y empresas, 9.5%.
- La tasa de crecimiento del crédito total concedido por la banca al sector privado en noviembre de 2012 (13.1%) fue menor a la del mes anterior (13.6%) y también fue menor a la tasa de crecimiento del mismo mes de 2011 (15.2%).

Gráfica 1
Crédito Bancario Vigente Total al Sector Privado
Var% nominal anual

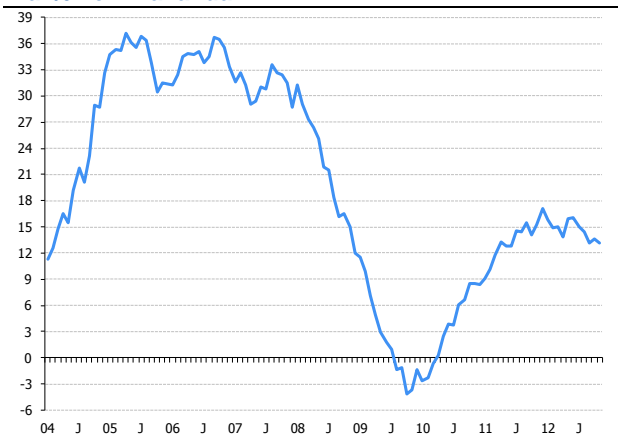

Fuente: BBVA Research datos de Banco de México

Gráfica 2
Crédito Bancario Vigente Total al Sector Privado
Saldos en mmp corrientes

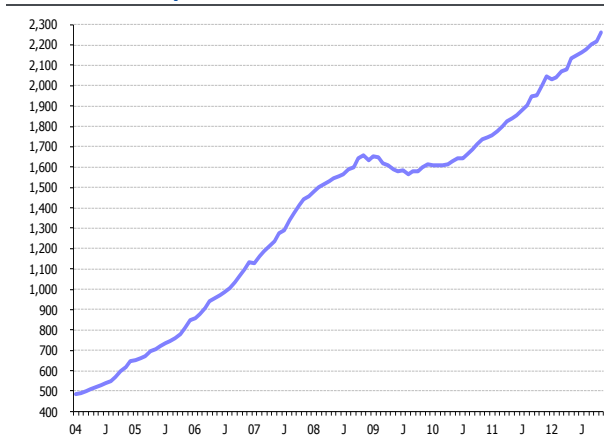

Fuente: BBVA Research datos de Banco de México

Gráfica 3
Crédito Bancario Vigente Total al Sector Privado
Proporción de PIB,

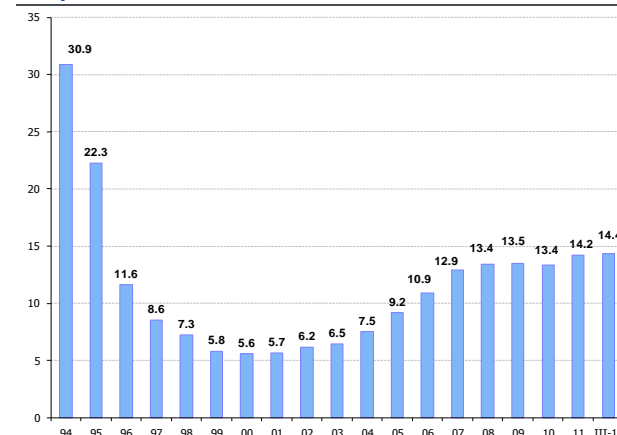

Fuente: BBVA Research datos de Banco de México e INEGI

Gráfica 4
Crédito a Empresas
Var% nominal anual

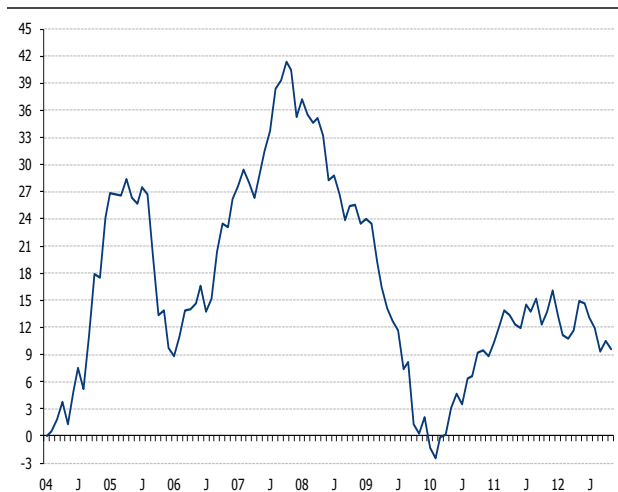

Fuente: BBVA Research datos de Banco de México

Gráfica 5
Crédito a Empresas
Salos en mmp corrientes

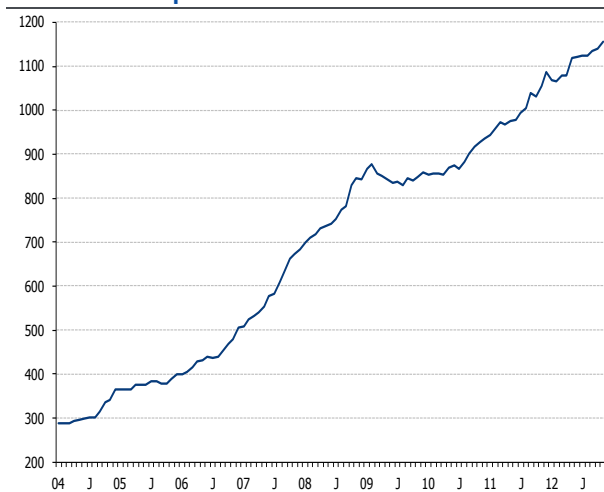

Fuente: BBVA Research datos de Banco de México

Gráfica 6
Crédito a Empresas
Proporción de PIB,, %

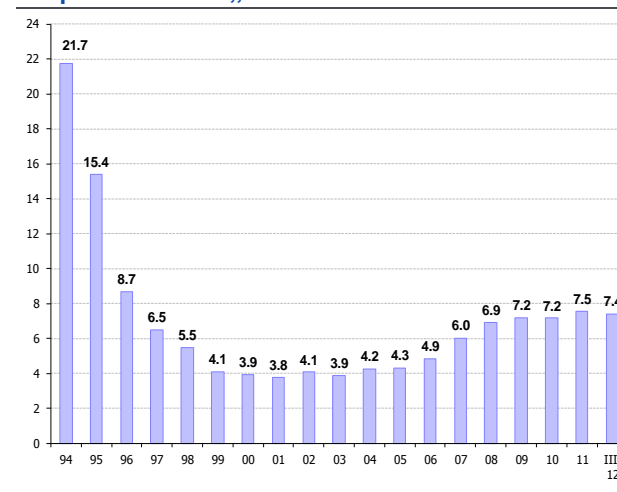

Fuente: BBVA Research datos de Banco de México e INEGI

Gráfica 7
Crédito a la Vivienda
Var % nominal anual

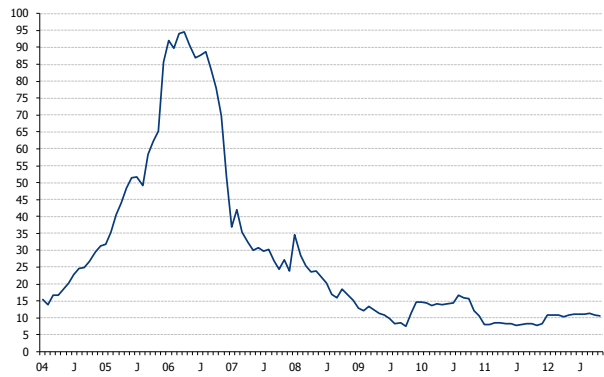

Fuente: BBVA Research datos de Banco de México

Gráfica 8
Crédito a la Vivienda
Saldos en mmp corrientes

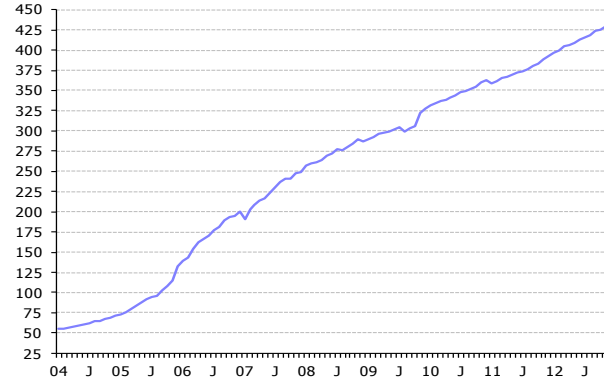

Fuente: BBVA Research datos de Banco de México

Gráfica 9
Crédito a la Vivienda
Proporción de PIB, %

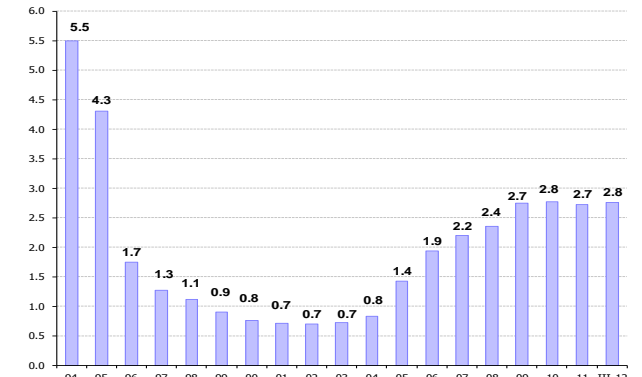

Fuente: BBVA Research datos de Banco de México e INEGI

Gráfica 10
Crédito al Consumo
Var % nominal anual

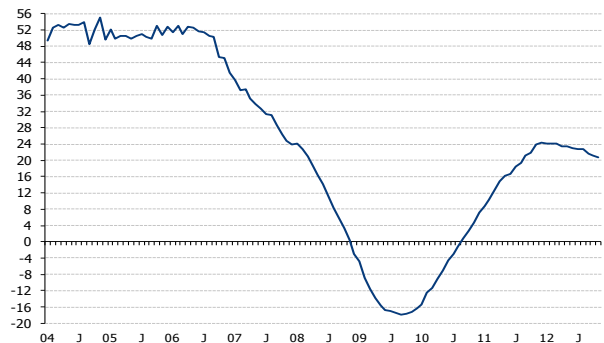

Fuente: BBVA Research datos de Banco de México

Gráfica 11
Crédito al Consumo
Saldos en mmp corrientes

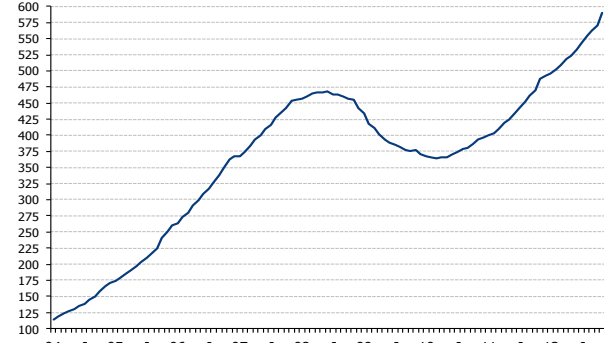

Fuente: BBVA Research datos de Banco de México

Gráfica 12
Crédito al Consumo
Proporción de PIB, %

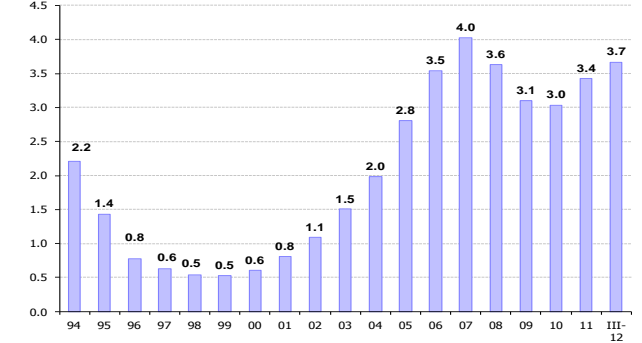

Fuente: BBVA Research datos de Banco de México e INEGI

Gráfica 13
Financiamiento Bancario y No Bancario
Var% nominal anual

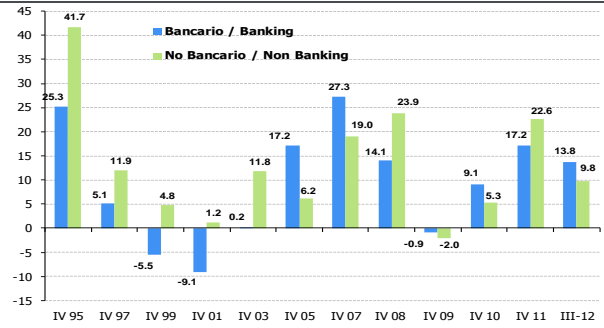

Fuente: BBVA Research datos de Banco de México

Gráfica 14
Financiamiento Total, Bancario y No Bancario
Saldos en mmp corrientes

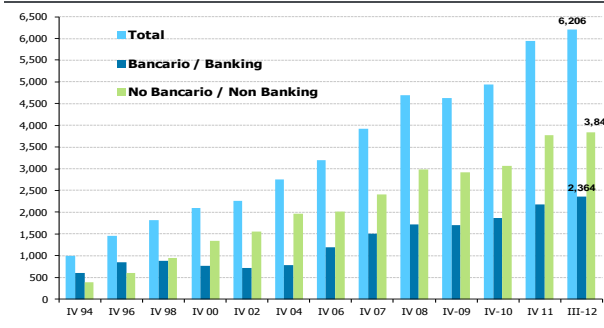

Fuente: BBVA Research con datos de Banco de México

Gráfica 15
Financiamiento Total, Bancario y No Bancario
Proporción de PIB, %

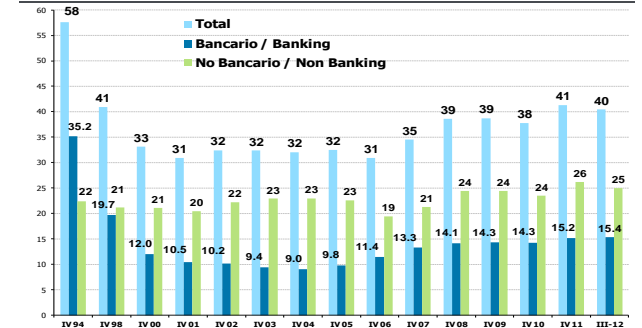

Fuente: BBVA Research datos de Banco de México e INEGI

