

# Flash Bancario México

## Crédito al sector privado: sigue creciendo a tasa de dos dígitos

En diciembre de 2012 la tasa de crecimiento nominal anual del crédito total otorgado por la banca comercial al sector privado fue 11.6%. Esta fue menor a la del mes anterior (13.1%) y a la del mismo mes de 2011 (17.1%). La tasa de crecimiento nominal promedio del crédito bancario total al sector privado de 2011 fue 13.4% y para 2012 ésta aumentó a 14.4%. Cabe mencionar que el crecimiento nominal anual promedio del primer semestre de 2012 fue 15.3% y, debido al menor dinamismo del crédito, ésta se redujo a 13.5% para la segunda parte de ese año.

- **Consumo: Otros Créditos al Consumo sigue siendo su componente más dinámico**

En diciembre de 2012 la tasa de crecimiento nominal anual del crédito al consumo fue 19.1%, la cual fue menor a la del mes anterior (20.8%) y a la del mismo mes de 2011 (24.3%). La evolución de los tres componentes del crédito al consumo ha sido el siguiente. En diciembre de 2012 el crecimiento nominal anual de Otros Créditos al Consumo (OCC), que ha sido la categoría de crédito al consumo más dinámica, fue 26.5%, tasa menor a la del mes anterior (31.1%) y a la del mismo mes de 2011 (47.5%). En ese mes el crecimiento del crédito para adquirir bienes de consumo duradero (BCD) fue 4%, y éste fue menor al del mes anterior (5.6%) y al del mismo mes de 2011 (8%). El crecimiento del crédito de la tarjeta de crédito (TDC) fue 16.5%, el cual fue mayor al del mes anterior (15.9%) y al del mismo mes de 2011 (13.2%). El dinamismo de la TDC fue insuficiente para compensar el menor crecimiento de las categorías de OCC y BCD. Por otra parte, el aumento mensual del saldo de la TDC de octubre a noviembre (mes del El Buen Fin) de 2012 fue 4.4% y el de noviembre a diciembre sólo fue 0.1%. Estas cifras sugieren que El Buen Fin sólo anticipó las ventas navideñas de diciembre.

- **Empresas: siguió aminorando su ritmo de crecimiento**

En diciembre la tasa de crecimiento nominal anual del crédito a empresas fue 7.7%. Esta tasa fue menor a la del mes anterior (9.5%) y a la del mismo mes de 2011 (16%). La tasa de crecimiento nominal promedio del crédito a empresas de 2011 fue 13.3% y en 2012 esta tasa promedio bajó a 11.5%.

- **Vivienda: su ritmo de crecimiento de 2012 fue mayor al de 2011**

En diciembre de 2012 la tasa de crecimiento anual nominal del crédito a la vivienda fue 10.3%. Ésta fue un poco menor a la del mes anterior (10.5%) y mayor a la del mismo mes de 2011 (8.4%). La tasa de crecimiento anual promedio de este tipo de crédito para 2011 fue de 8.1% y en 2012 aumentó a 10.8%.

Gráfico 1

**Crédito Bancario Total Sector Privado / Total Bank Loans**  
Tasa de crecimiento nominal anual / Nominal annual growth rate, %

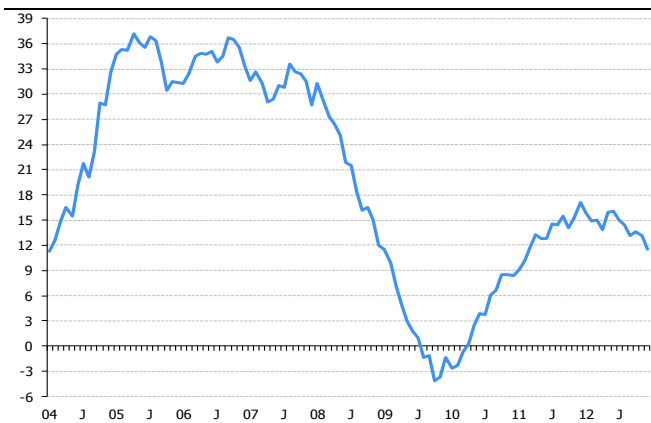

Fuente: BBVA Research con datos de Banco de México

Gráfico 2

**Crédito Bancario al Consumo, Vivienda y Empresas/ Consumption, Housing and Loans to Firms**  
Tasa de crecimiento nominal anual/Nominal growth rate, %

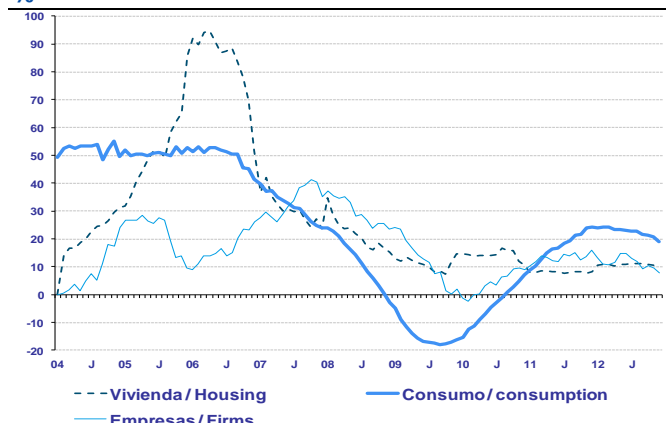

Fuente: BBVA Research con datos de Banco de México

# Crédito: gráficas y estadísticas

- En diciembre de 2012 la tasa de crecimiento nominal anual del crédito total otorgado por la banca comercial al sector privado fue 11.6%.
- El crecimiento de sus principales categorías fue: consumo, 19.1; vivienda, 10.3 % y empresas, 7.7%.
- La tasa de crecimiento del crédito total concedido por la banca al sector privado en diciembre de 2012 (11.6%) fue menor a la del mes anterior (13.1%) y también fue menor a la tasa de crecimiento del mismo mes de 2011 (17.1%).

Gráfica 1  
Crédito Bancario Vigente Total al Sector Privado  
Var% nominal anual

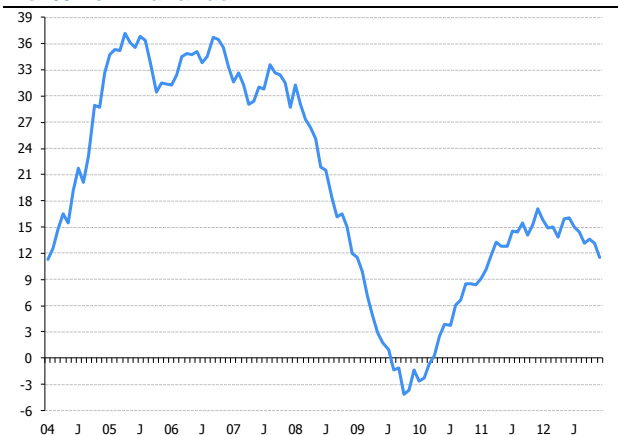

Fuente: BBVA Research datos de Banco de México

Gráfica 2  
Crédito Bancario Vigente Total al Sector Privado  
Saldos en mmp corrientes

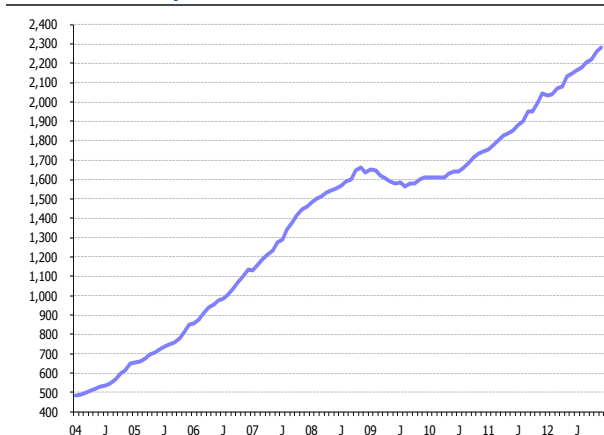

Fuente: BBVA Research datos de Banco de México

Gráfica 3  
Crédito Bancario Vigente Total al Sector Privado  
Proporción de PIB,

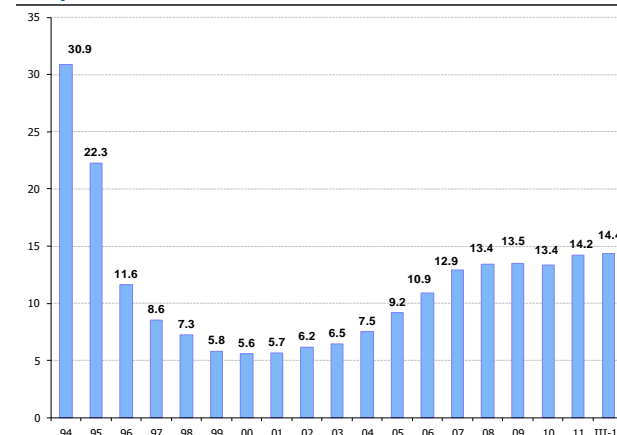

Fuente: BBVA Research datos de Banco de México e INEGI

Gráfica 4  
Crédito a Empresas  
Var% nominal anual

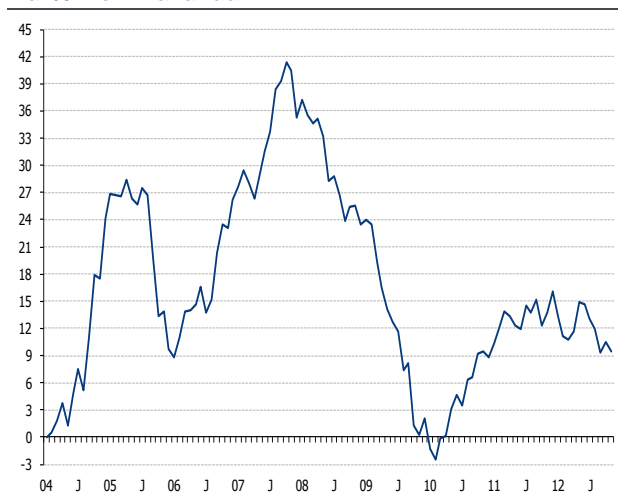

Fuente: BBVA Research datos de Banco de México

Gráfica 5  
Crédito a Empresas  
Salos en mmp corrientes

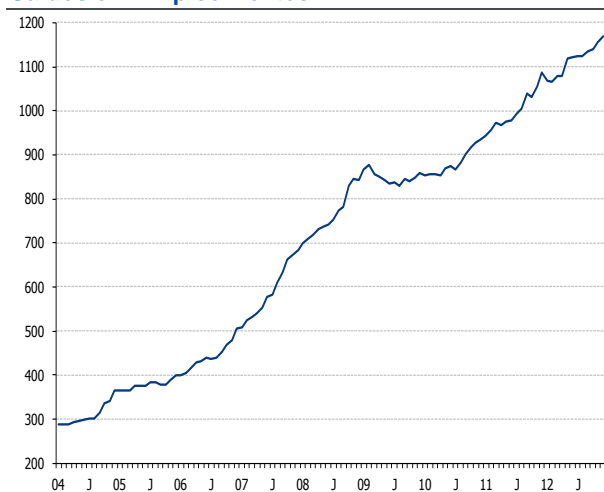

Fuente: BBVA Research datos de Banco de México

Gráfica 6  
Crédito a Empresas  
Proporción de PIB, %

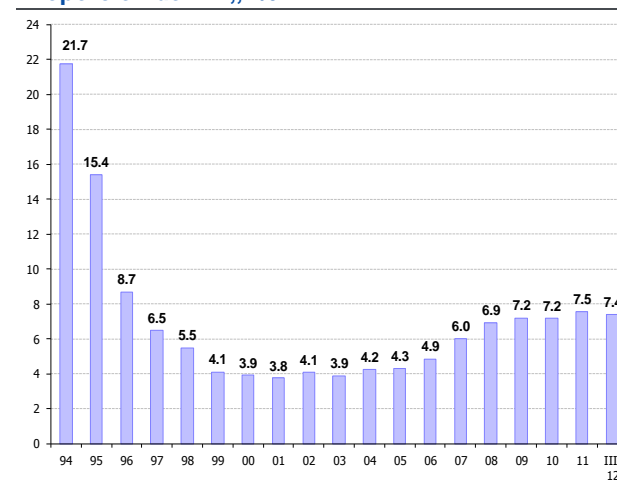

Fuente: BBVA Research datos de Banco de México e INEGI

Gráfica 7  
Crédito a la Vivienda  
Var % nominal anual

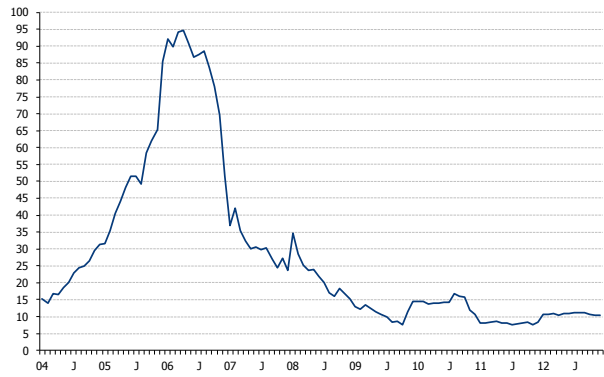

Fuente: BBVA Research datos de Banco de México

Gráfica 8  
Crédito a la Vivienda  
Saldos en mmp corrientes

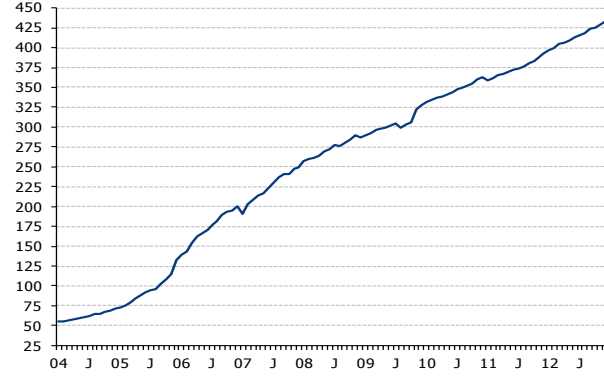

Fuente: BBVA Research datos de Banco de México

Gráfica 9  
Crédito a la Vivienda  
Proporción de PIB,, %

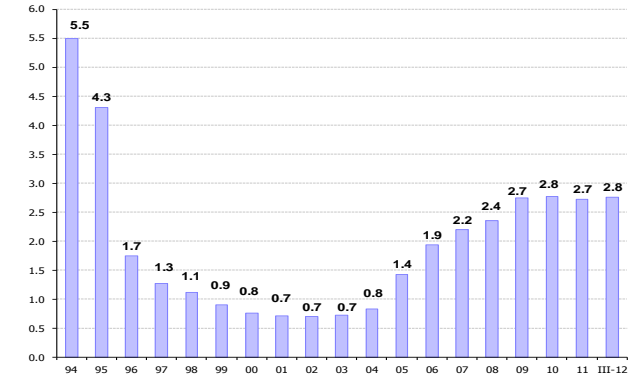

Fuente: BBVA Research datos de Banco de México e INEGI

Gráfica 10  
Crédito al Consumo  
Var % nominal anual

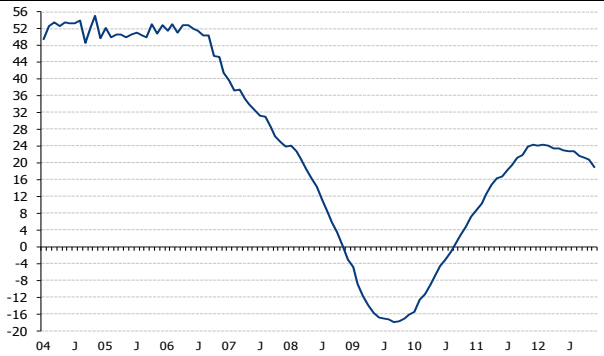

Fuente: BBVA Research datos de Banco de México

Gráfica 11  
Crédito al Consumo  
Saldos en mmp corrientes

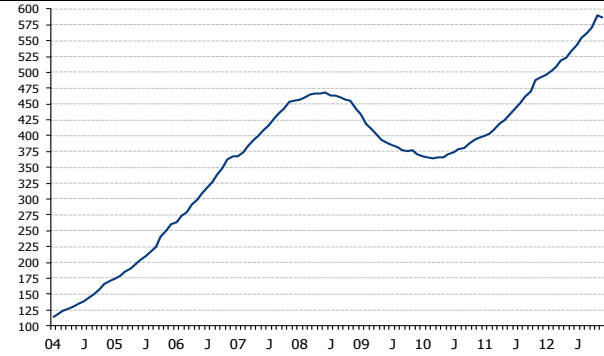

Fuente: BBVA Research datos de Banco de México

Gráfica 12  
Crédito al Consumo  
Proporción de PIB, %

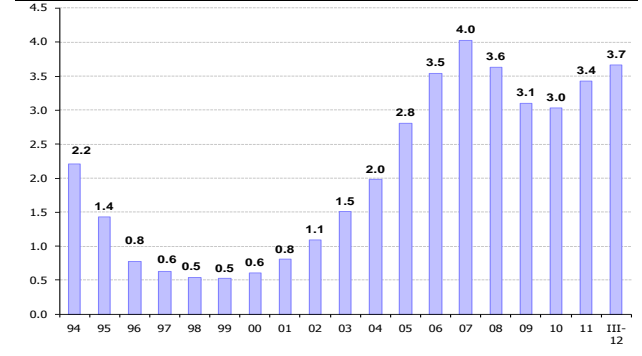

Fuente: BBVA Research datos de Banco de México e INEGI

Gráfica 13  
Financiamiento Bancario y No Bancario  
Var% nominal anual

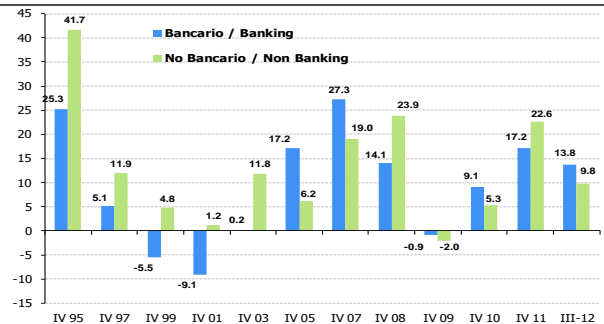

Fuente: BBVA Research datos de Banco de México

Gráfica 14  
Financiamiento Total, Bancario y No Bancario  
Saldos en mmp corrientes

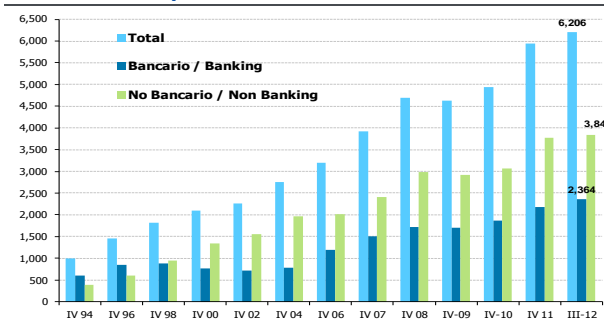

Fuente: BBVA Research con datos de Banco de México

Gráfica 15  
Financiamiento Total, Bancario y No Bancario  
Proporción de PIB, %

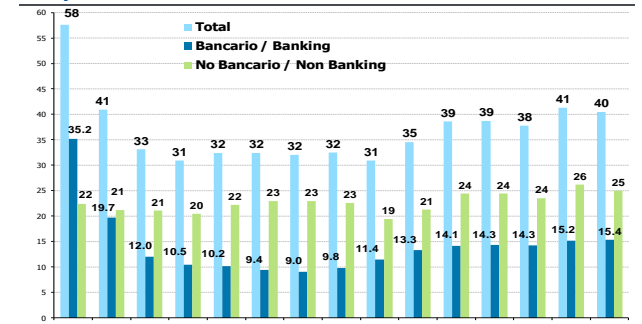

Fuente: BBVA Research datos de Banco de México e INEGI



