

Observatorio Bancario

EEUU

Crédito al consumo: informe mensual de coyuntura

- El aumento del crédito al consumo desestacionalizado de 16.1 mmd en enero indica que los consumidores continúan acumulando crédito y a un ritmo acelerado, ya que el crédito renovable muestra un leve cambio de tendencia respecto a la contracción del mes pasado, con un incremento del crédito no renovable de otros 16.0 mmd
- En cuanto a los tomadores principales, el crédito concedido por los bancos comerciales se redujo drásticamente a comienzos de 2013, mientras que el de las compañías de crédito cayó de forma más moderada en 3.7 mmd. Los créditos emitidos por el gobierno aumentaron en 25.9 mmd en consonancia con el repunte habitual que se produce en enero cada año

Houston, 7 de marzo de 2013
Análisis Económico

EEUU
Alejandro Vargas
alejandro.vargas@bbvacompass.com

Kim Fraser
kim.fraser@bbvacompass.com

Desglose de los datos recientes

El total de los créditos al consumo en circulación continuó su aumento en enero, alcanzando 16.1 mmd después que las cifras de diciembre fueran revisadas al alza a 15.1 mmd. El crédito renovable invirtió su caída de diciembre y aumentó 0.1 mmd gracias a la creciente demanda de tarjetas de crédito. El crédito no renovable, que descendió en enero pero que aún mantiene un fuerte crecimiento, continúa mostrando un buen ritmo gracias a los préstamos a estudiantes y la demanda de automóviles.

Situación del crédito al consumo

A pesar del fin de la reducción de las deducciones salariales, no disminuye la demanda de crédito por parte de los consumidores. En los próximos meses, podríamos ver un efecto retardado del ajuste del ingreso, así como el fracaso de las conversaciones sobre los recortes en el Congreso. No obstante, con el efecto riqueza de los índices bursátiles impulsando las ventas minoristas y la actividad de consumo manteniéndose casi estable hasta ahora durante el IT13, prevemos que el crédito renovable podría acelerar su ritmo a mitad de año.

Gráfica 1
Bancos comerciales, % a/a, sin desest.

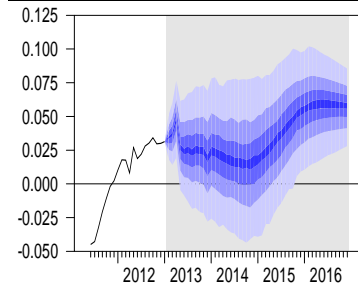

Fuente: BBVA Research. Nota: ajust. según FASB

Gráfica 2
Emisores de ABS, % a/a, sin desest.

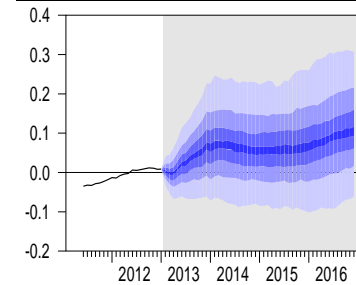

Fuente: BBVA Research. Nota: ajust. según FASB

Gráfica 3
Compañías de crédito, % a/a, sin desest.

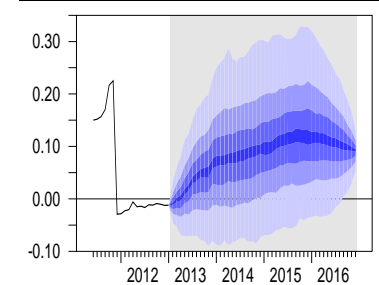

Fuente: BBVA Research. Nota: ajust. según FASB

Gráfica 4
Crédito al consumo, excluido del estado, mmd

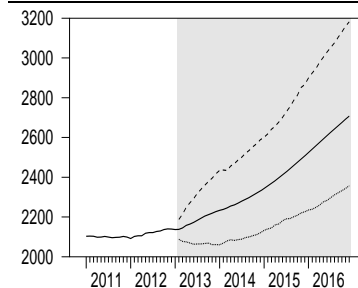

Fuente: BBVA Research. Nota: ajust. según FASB

Gráfica 5
Tipo de crédito en circulación, % a/a, desest.

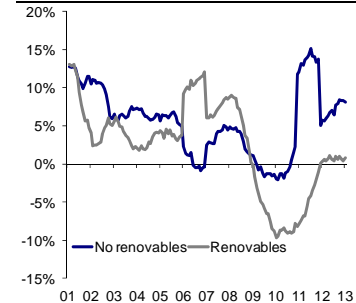

Fuente: Reserva Federal y BBVA Research

Gráfica 6
Relación deuda de consumo-ingreso

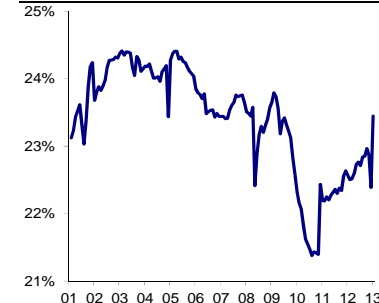

Fuente: BEA, Res. Federal y BBVA Research

AVISO LEGAL

Este documento ha sido elaborado por el departamento BBVA Research del Banco Bilbao Vizcaya Argentaria por su propia cuenta y se facilita exclusivamente a efectos informativos. La información, opiniones, estimaciones y previsiones contenidas en este documento hacen referencia a su fecha específica y están sujetos a cambios que pueden producirse sin previo aviso en función de las fluctuaciones del mercado. La información, opiniones, estimaciones y previsiones contenidas en este documento han sido recopiladas u obtenidas de fuentes públicas que la Compañía estima exactas, completas y/o correctas. Este documento no constituye una oferta de venta ni una incitación a adquirir o disponer de interés alguno en valores.