

# Flash Bancario México

## Crédito al sector privado: persiste crecimiento de dos dígitos

En febrero de 2013 el crecimiento nominal anual del crédito total otorgado por la banca comercial al sector privado fue 12.6%. Éste fue mayor al del mes anterior (12.3%) y menor al del mismo mes de 2012 (14.9%). La contribución de sus 4 componentes a su crecimiento fue: crédito a empresas aportó 5.5 puntos porcentuales (pp) de los 12.6 en que creció; consumo, 4.4 pp; vivienda, 2 pp; e intermediarios financieros no bancarios, 0.8 pp.

- **Consumo: su componente más dinámico son los Otros Créditos al Consumo**

En febrero la tasa de crecimiento nominal anual del crédito al consumo fue 17.8%. Ésta fue menor a la del mes anterior (18.6%) y a la del mismo mes de 2012 (24.2%). La evolución de los tres componentes del crédito al consumo ha sido la siguiente. En febrero de 2013 el crecimiento nominal anual de Otros Créditos al Consumo (OCC), que es la categoría de crédito al consumo más dinámica, fue 23.7%, tasa menor a la del mes anterior (25.5%) y a la del mismo mes de 2012 (45.3%). En ese mes el crecimiento del crédito para adquirir bienes de consumo duradero (BCD) fue 3.7%, y éste fue igual al del mes anterior (3.7%) y menor al del mismo mes de 2012 (6.1%). El crecimiento del crédito de la tarjeta de crédito (TDC) fue 16.2%, el cual fue menor al del mes anterior (16.5%) y mayor al del mismo mes de 2012 (14.3%). Los datos al mes de febrero de 2013 señalan que se está dando un proceso de desaceleración gradual del crédito bancario al consumo.

- **Empresas: en febrero volvió a aumentar de manera moderada su ritmo de crecimiento**

En febrero la tasa de crecimiento nominal anual del crédito a empresas fue 10.5%. Esta tasa fue mayor a la del mes anterior (9.1%) y menor a la del mismo mes de 2012 (11.1%). Cabe mencionar que la tasa de crecimiento de febrero del crédito anual nominal a empresas (10.5%) es un poco mayor a la tasa promedio que este crédito registró en el segundo semestre de 2012 (10.3%).

- **Vivienda: persiste la ligera desaceleración que inició en octubre de 2012**

En febrero de 2013 la tasa de crecimiento anual nominal del crédito bancario a la vivienda fue 10.1%. Ésta fue menor a la del mes anterior (10.3%) y a la del mismo mes de 2012 (10.7%). Esta categoría de crédito a familias registró una tasa de crecimiento nominal anual promedio para las 12 meses anteriores a febrero de 2013 de 10.8%, lo cual hace referencia a una gradual desaceleración del ritmo de crecimiento de esta categoría de crédito, en particular desde octubre de 2012.

Gráfico 1

**Crédito Bancario Total Sector Privado / Total Bank Loans**  
Tasa de crecimiento nominal anual / Nominal annual growth rate, %

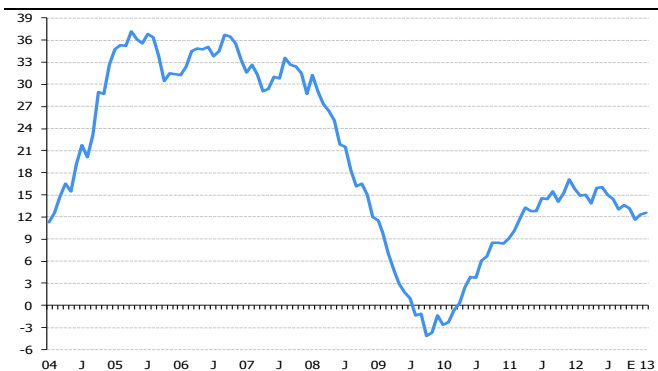

Fuente: BBVA Research con datos de Banco de México

Gráfico 2

**Crédito Bancario al Consumo, Vivienda y Empresas/ Consumption, Housing and Loans to Firms**  
Tasa de crecimiento nominal anual / Nominal growth rate, %

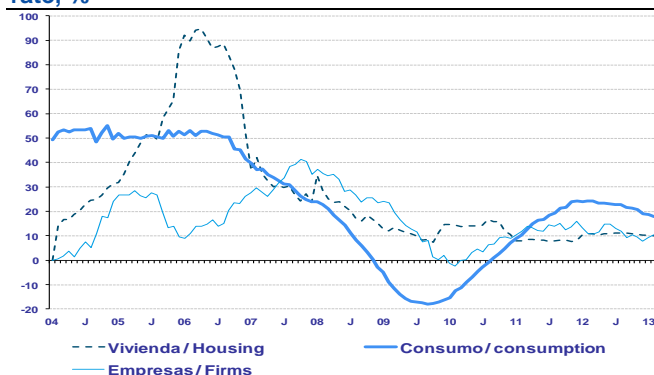

Fuente: BBVA Research con datos de Banco de México

# Crédito: gráficas y estadísticas

- En febrero de 2013 la tasa de crecimiento nominal anual del crédito total otorgado por la banca comercial al sector privado fue 12.6%.
- El crecimiento de sus principales categorías fue: consumo, 17.8%; empresas, 10.5%; y vivienda, 10.1 %.
- La tasa de crecimiento del crédito total concedido por la banca al sector privado de febrero-2013 (12.6%) fue mayor a la del mes anterior (12.3%) al mismo tiempo que fue menor a la tasa de crecimiento del mismo mes de 2012 (14.9%).

Gráfica 1  
Crédito Bancario Vigente Total al Sector Privado  
Var% nominal anual

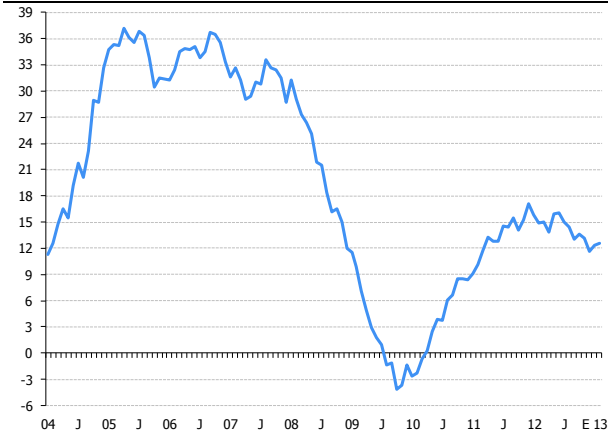

Fuente: BBVA Research datos de Banco de México

Gráfica 2  
Crédito Bancario Vigente Total al Sector Privado  
Saldos en mmp corrientes

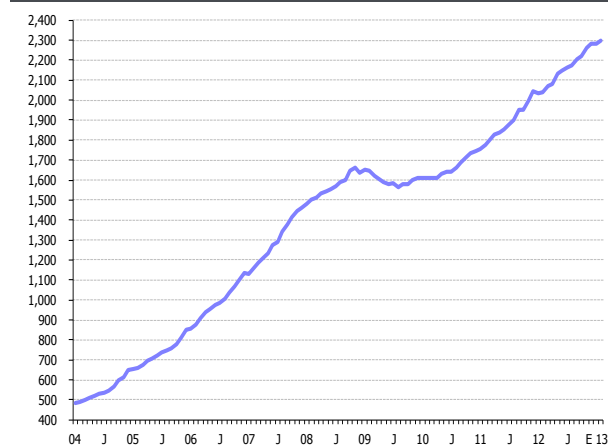

Fuente: BBVA Research datos de Banco de México

Gráfica 3  
Crédito Bancario Vigente Total al Sector Privado  
Proporción de PIB,

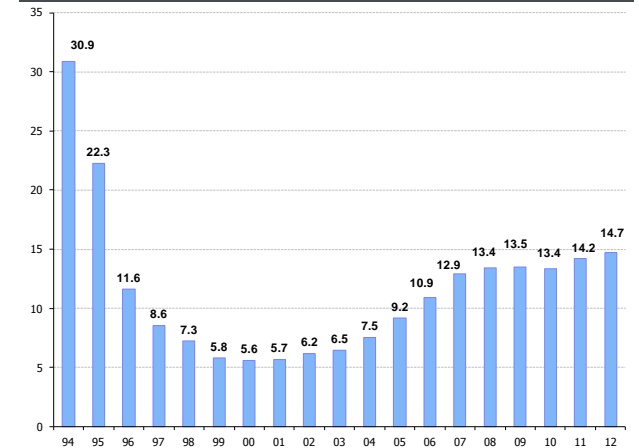

Fuente: BBVA Research datos de Banco de México e INEGI

Gráfica 4  
Crédito a Empresas  
Var% nominal anual

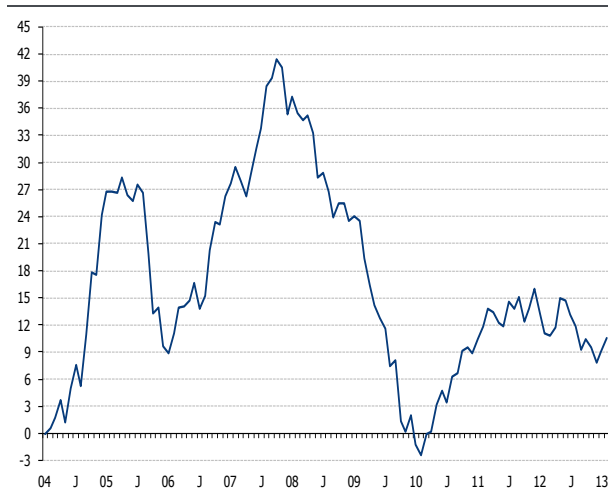

Fuente: BBVA Research datos de Banco de México

Gráfica 5  
Crédito a Empresas  
Saldos en mmp corrientes

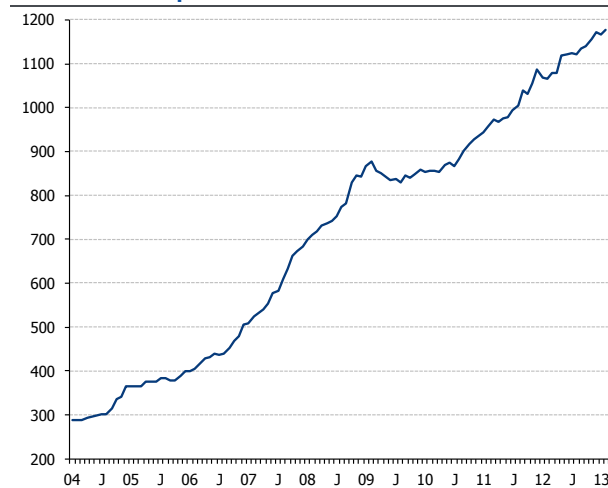

Fuente: BBVA Research datos de Banco de México

Gráfica 6  
Crédito a Empresas  
Proporción de PIB, %

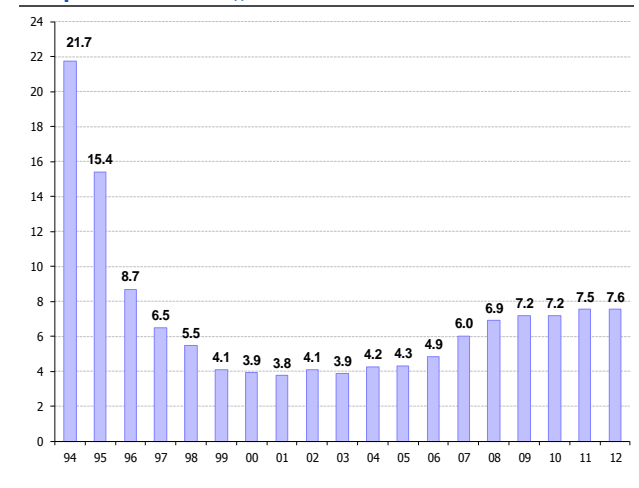

Fuente: BBVA Research datos de Banco de México e INEGI

Gráfica 7  
Crédito a la Vivienda  
Var % nominal anual

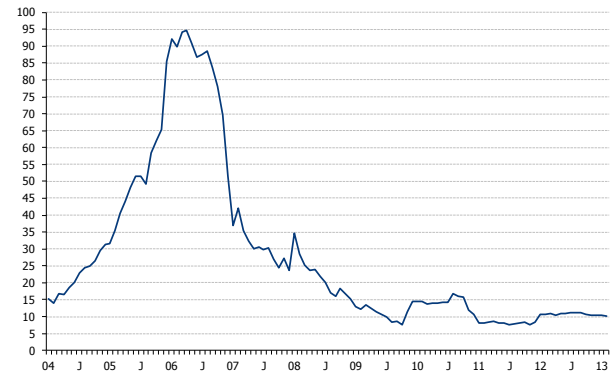

Fuente: BBVA Research datos de Banco de México

Gráfica 8  
Crédito a la Vivienda  
Saldos en mmp corrientes

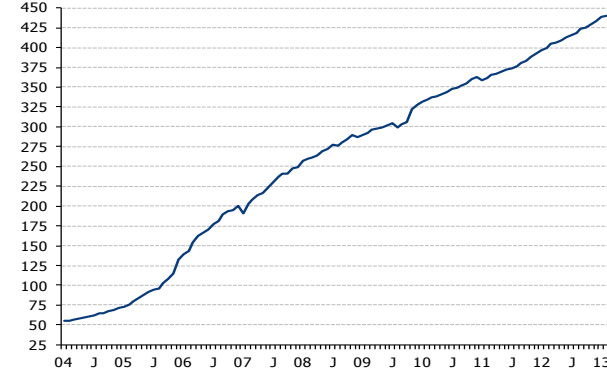

Fuente: BBVA Research datos de Banco de México

Gráfica 9  
Crédito a la Vivienda  
Proporción de PIB,, %

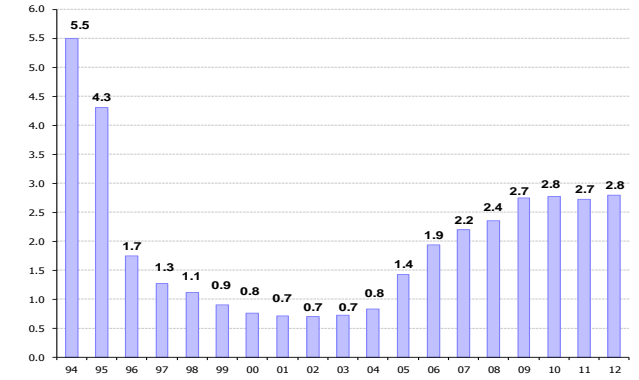

Fuente: BBVA Research datos de Banco de México e INEGI

Gráfica 10  
Crédito al Consumo  
Var % nominal anual

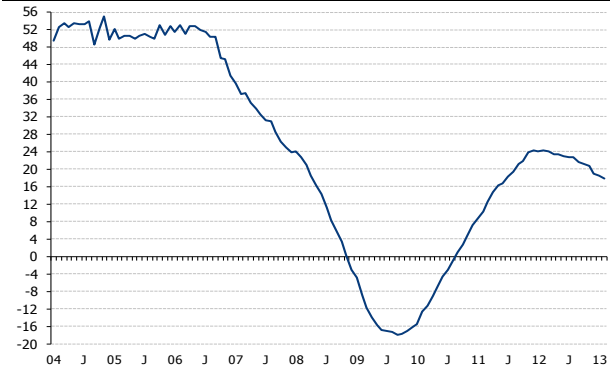

Fuente: BBVA Research datos de Banco de México

Gráfica 11  
Crédito al Consumo  
Saldos en mmp corrientes

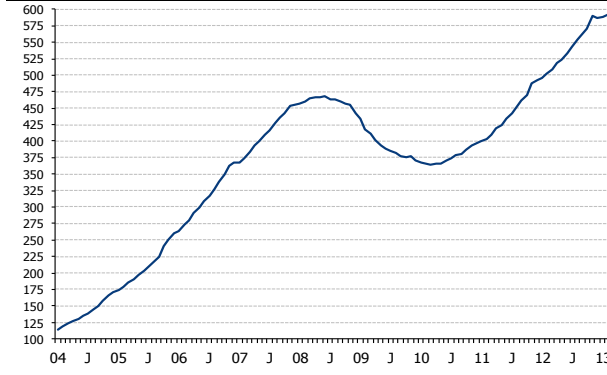

Fuente: BBVA Research datos de Banco de México

Gráfica 12  
Crédito al Consumo  
Proporción de PIB,, %

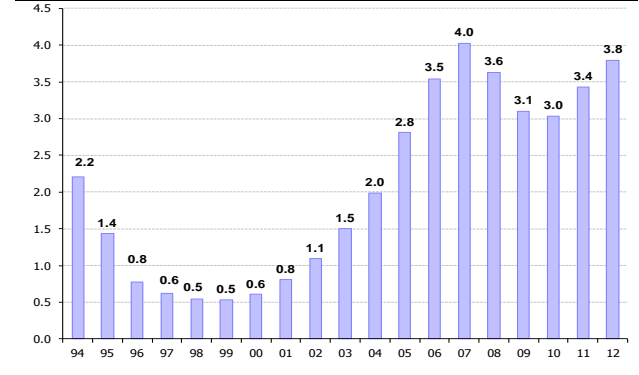

Fuente: BBVA Research datos de Banco de México e INEGI

Gráfica 13  
Financiamiento Bancario y No Bancario  
Var% nominal anual

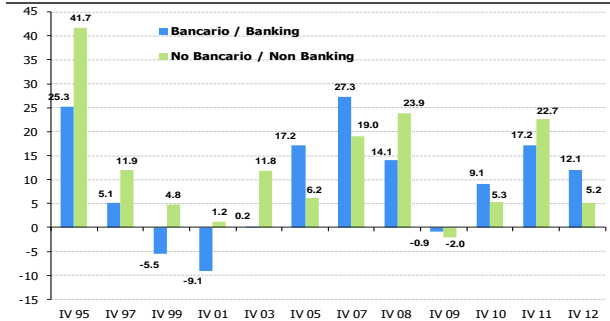

Fuente: BBVA Research datos de Banco de México

Gráfica 14  
Financiamiento Total, Bancario y No Bancario  
Saldos en mmp corrientes

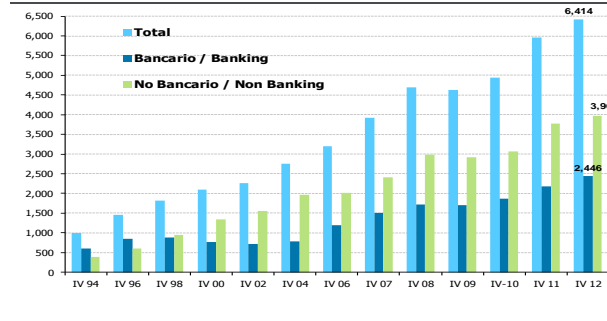

Fuente: BBVA Research con datos de Banco de México

Gráfica 15  
Financiamiento Total, Bancario y No Bancario  
Proporción de PIB,, %

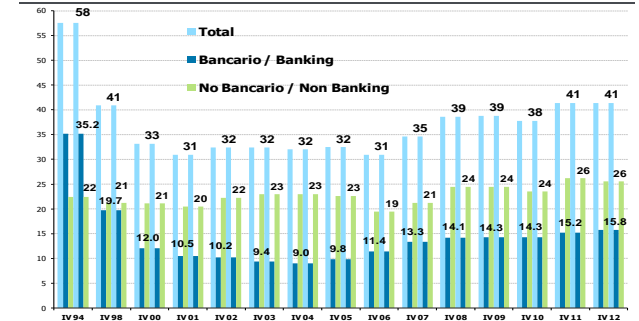

Fuente: BBVA Research datos de Banco de México e INEGI



**CREDITO BANCARIO Y NO BANCARIO AL SECTOR PRIVADO / BANK AND NON BANK FINANCE TO THE PRIVATE SECTOR**

**Versión Ampliada de Financiamiento no Bancario (Consumo y Empresas) / Broad version of non banking finance**

**Saldos mmp de Febrero 2013 / Balance in February 2013 billion pesos**

**Saldos en mmp corrientes / Outstanding balance in current billion pesos**

	Consumo / Consumption			Vivienda / Housing			Empresas / Firms					
	Total	Bancario**	No Bancario**	Total	Bancario	No Bancario	Total	Bancario	No Bancario			
IV 94	5,448	3,326	2,122	279	264	15	772	563	210	4,397	2,500	1,897
IV 95	4,720	2,742	1,978	169	154	15	817	603	214	3,734	1,985	1,749
IV 96	4,078	2,368	1,710	118	102	15	857	607	250	3,103	1,659	1,444
IV 97	3,805	2,151	1,654	113	86	26	835	585	250	2,857	1,479	1,377
IV 98	3,738	1,801	1,937	107	70	37	830	524	306	2,801	1,207	1,594
IV 99	3,321	1,515	1,806	114	70	43	798	449	349	2,410	996	1,414
IV 00	3,525	1,281	2,244	132	82	50	759	338	420	2,635	861	1,774
IV 01	3,291	1,115	2,176	166	104	62	773	275	497	2,352	736	1,616
IV 02	3,430	1,078	2,352	243	133	88	818	243	575	2,391	702	1,689
IV 03	3,568	1,038	2,530	261	179	82	860	203	657	2,447	655	1,791
IV 04	3,812	1,076	2,736	358	253	105	924	195	729	2,529	628	1,901
IV 05	4,031	1,221	2,810	496	369	127	978	244	734	2,557	607	1,950
IV 06	4,137	1,531	2,607	628	505	123	1,075	315	760	2,434	711	1,724
IV 07	4,868	1,877	2,990	717	612	105	1,282	360	922	2,868	905	1,963
IV 08	5,488	2,011	3,477	678	571	107	1,297	381	916	3,513	1,059	2,454
IV-09	5,212	1,924	3,288	594	462	133	1,320	401	919	3,298	1,062	2,237
IV-10	5,329	2,011	3,318	597	460	136	1,374	427	947	3,359	1,124	2,235
IV 11	6,192	2,270	3,922	678	549	129	1,450	445	1,005	4,064	1,276	2,788
IV 12	6,440	2,456	3,984	758	633	124	1,519	470	1,049	4,164	1,352	2,811

**Tasa de crecimiento real anual / Annual real rate of growth, %**

**Tasa de Crecimiento Nominal Anual / Nominal annual growth rate, %**

IV 95	-13.4	-17.6	-6.8	-39.5	-41.7	-2.8	5.8	7.1	2.3	-15.1	-20.6	-7.8
IV 96	-13.6	-13.6	-13.6	-30.3	-33.5	3.3	4.9	0.6	16.8	-16.9	-16.4	-17.4
IV 97	-6.7	-9.2	-3.3	-4.3	-15.7	72.1	-2.5	-3.5	-0.1	-7.9	-10.8	-4.6
IV 98	-1.8	-16.3	17.1	-5.3	-18.8	38.5	-0.6	-10.4	22.3	-2.0	-18.4	15.7
IV 99	-11.1	-15.9	-6.7	6.7	0.4	18.9	-3.9	-14.4	14.1	-14.0	-17.5	-11.3
IV 00	6.1	-15.4	24.2	15.8	16.1	15.2	-4.9	-24.6	20.4	9.3	-13.5	25.4
IV 01	-6.6	-13.0	-3.0	26.2	27.6	23.7	1.9	-18.7	18.4	-10.7	-14.6	-8.9
IV 02	4.2	-3.4	8.1	33.1	28.0	41.8	5.8	-11.9	15.6	1.7	-4.6	4.5
IV 03	4.0	-3.7	7.5	17.9	34.4	-7.2	5.2	-16.2	14.2	2.3	-6.6	6.0
IV 04	6.8	3.7	8.1	37.2	41.0	28.9	7.4	-4.0	11.0	3.4	-4.2	6.1
IV 05	5.8	13.4	2.7	38.7	46.1	21.0	5.8	25.1	0.6	1.1	-3.3	2.5
IV 06	2.6	25.4	-7.2	26.6	36.9	-3.2	9.9	28.9	3.6	-4.8	17.0	-11.6
IV 07	17.6	22.6	14.7	14.1	21.1	-14.3	19.3	14.6	21.3	17.8	27.3	13.9
IV 08	12.7	7.1	16.3	-5.5	-6.6	1.4	1.2	5.7	-0.6	22.5	17.0	25.0
IV-09	-5.0	-4.3	-5.4	-12.4	-19.2	24.1	1.8	5.2	0.3	-6.1	0.2	-8.8
IV-10	2.2	4.5	0.9	0.4	-0.2	2.8	4.1	6.5	3.0	1.8	5.9	-0.1
IV 11	16.2	12.9	18.2	13.6	19.2	-5.1	5.5	4.2	6.1	21.0	13.6	24.7
IV 12	4.0	8.2	1.6	11.7	15.4	-3.9	4.8	5.6	4.4	2.4	6.0	0.8

**Estructura Porcentual del Saldo / Percentage structure of balance, %**

**Proporción del PIB / As ratio of GDP, %**

IV 94	100.0	61.1	38.9	100.0	94.5	5.5	100.0	72.9	27.1	100.0	56.9	43.1
IV 95	100.0	58.1	41.9	100.0	91.2	8.8	100.0	73.8	26.2	100.0	53.2	46.8
IV 96	100.0	58.1	41.9	100.0	87.0	13.0	100.0	70.8	29.2	100.0	53.5	46.5
IV 97	100.0	56.5	43.5	100.0	76.6	23.4	100.0	70.1	29.9	100.0	51.8	48.2
IV 98	100.0	48.2	51.8	100.0	65.7	34.3	100.0	63.1	36.9	100.0	43.1	56.9
IV 99	100.0	45.6	54.4	100.0	61.8	38.2	100.0	56.3	43.7	100.0	41.3	58.7
IV 00	100.0	36.3	63.7	100.0	62.0	38.0	100.0	44.6	55.4	100.0	32.7	67.3
IV 01	100.0	33.9	66.1	100.0	62.7	37.3	100.0	35.6	64.4	100.0	31.3	68.7
IV 02	100.0	31.4	68.6	100.0	60.3	39.7	100.0	29.7	70.3	100.0	29.3	70.7
IV 03	100.0	29.1	70.9	100.0	68.8	31.2	100.0	23.6	76.4	100.0	26.8	73.2
IV 04	100.0	28.2	71.8	100.0	70.6	29.4	100.0	21.1	78.9	100.0	24.1	75.9
IV 05	100.0	30.3	69.7	100.0	74.4	25.6	100.0	25.0	75.0	100.0	23.8	76.2
IV 06	100.0	37.0	63.0	100.0	80.4	19.6	100.0	29.3	70.7	100.0	29.2	70.8
IV 07	100.0	38.6	61.4	100.0	85.3	14.7	100.0	28.1	71.9	100.0	31.6	68.4
IV 08	100.0	36.6	63.4	100.0	84.2	15.8	100.0	29.4	70.6	100.0	30.1	69.9
IV 09	100.0	36.9	63.1	100.0	77.7	22.3	100.0	30.4	69.6	100.0	32.2	67.8
IV 10	100.0	37.7	62.3	100.0	77.2	22.8	100.0	31.1	68.9	100.0	33.5	66.5
IV 11	100.0	36.7	63.3	100.0	80.9	19.1	100.0	30.7	69.3	100.0	31.4	68.6
IV 12	100.0	38.1	61.9	100.0	83.6	16.4	100.0	30.9	69.1	100.0	32.5	67.5

\* Bancario: incluye banca de desarrollo y banca comercial tanto cartera vigente como vencida y reestructurada; No Bancario incluye financiamiento proveniente del exterior, el otorgado por intermediarios financieros no bancarios (IFNB) del país, proveedores, emisión de deuda interna, el concedido por empresas no financieras que tienen su propia tarjeta y el Ifoanavit y Fovissste.

\*\* Banking: includes total loan portfolio (performing + non performing) of commercial and development banks; Non Banking includes all non bankng domestic intermediaries, domestic issuing of debt by firms, foreign finance granted to Mexican companies, trade credit financing, financing granted by department stores for consumer loans and housing loans granted by official housing agencies.

Fuente / Source: Banco de México e INEGI / Bank of Mexico and INEGI

Fco. Javier Morales E.  
fj.morales@bbva.com

BBVA RESEARCH | Av. Universidad 1200, Col. Xoco, México 03339 D.F. | researchmexico@bbva.bancomer.com | www.bbva.com

Aviso Legal  
Este documento ha sido preparado por BBVA Research del Banco Bilbao Vizcaya Argentaria, S.A. (BBVA) y por BBVA Bancomer. S. A., Institución de Banca Múltiple, Grupo Financiero BBVA Bancomer, por su propia cuenta y se suministra sólo con fines informativos. Las opiniones, estimaciones, predicciones y recomendaciones que se expresan en este documento se refieren a la fecha que aparece en el mismo, por lo que pueden sufrir cambios como consecuencia de la fluctuación de los mercados. Las opiniones, estimaciones, predicciones y recomendaciones contenidas en este documento se basan en información que ha sido obtenida de fuentes estimadas como fidedignas pero ninguna garantía, expresa o implícita, se concede por BBVA sobre su exactitud, integridad o corrección. El presente documento no constituye una oferta ni una invitación o incitación para la suscripción o compra de valores.